



T.C. ONDOKUZ MAYIS ÜNİVERSİTESİ
PERSONEL DAİRE BAŞKANLIĞI
2018 YILI
BİRİM FAALİYET RAPORU



İÇİNDEKİLER

SUNUŞ	1
I. GENEL BİLGİLER	2
A. Misyon ve Vizyon	2
1. Misyon (Özgörev)	2
2. Vizyon (Özgörüş).....	2
B. Yetki, Görev ve Sorumluluklar	2
C. Birime İlişkin Bilgiler	4
1. Fiziksel Yapı.....	4
2. Teşkilat Şeması.....	5
3. Bilgi ve Teknolojik Kaynaklar	6
4. İnsan Kaynakları.....	7
5. Sunulan Hizmetler	22
6. Yönetim ve İç Kontrol Sistemi.....	23
II. AMAÇ VE HEDEFLER	24
A. Birimin Amaç ve Hedefleri	24
1. Stratejik Amaç ve Hedefler	24
III. FAALİYETLERE İLİŞKİN BİLGİ VE DEĞERLENDİRMELER	24
A. Mali Bilgiler	24
1. Bütçe Uygulama Sonuçları	24
2. Temel Mali Tablolara İlişkin Açıklamalar	25
B. Performans Bilgileri	25
1. Faaliyet ve Proje Bilgileri	25
2. Performans Sonuçları Tablosu	26
IV. İÇ KONTROL GÜVENCE BEYANI	27
V. İÇ KONTROL GÜVENCE BEYANI EK TABLOSU	27

SUNUŞ

Üniversitemiz 1 Nisan 1975 tarihinde 1873 sayılı Kanun ile kurulmuş olup, Personel Daire Başkanlığı 124 sayılı Kanun Hükmünde Kararnamenin 29. maddesinde belirtilen;

“Üniversitenin insan gücü planlaması ve personel politikasıyla ilgili çalışmalar yapmak, personel sisteminin geliştirilmesiyle ilgili önerilerde bulunmak, Üniversite personelinin atama, özlük ve emeklilik işleriyle ilgili işlemleri yapmak, İdari personelin hizmet öncesi ve hizmet içi eğitim programlarını düzenlemek ve uygulamak, Verilecek benzeri görevleri yapmak ile görevlidir. “

Ayrıca, Bu hükümlerin yanı sıra 2547, 2914, 657 sayılı Kanunlar ve ilgili Yönetmeliklere bağlı olarak Üniversitemizde çalışmakta olan akademik ve idari personelin her türlü özlük işlemlerini mevcut mevzuat çerçevesinde yürütülmesi gereken işlemlerini en iyi şekilde gerçekleştirmek amacıyla süratli, doğru, verimli, düzenli, uyumlu ve koordineli hizmet sunmak amacını taşımaktadır.

5018 Sayılı Kanunla Hazırlamakta zorunlu olduğumuz Birim Faaliyet Raporumuz 31.12.2018 verilerine göre hazırlanmış olup bilgiler içeriktedir.

Ömer ÇİLCE
Personel Daire Başkan V.

I. GENEL BİLGİLER

A. Misyon ve Vizyon

1. Misyon (Özgörev)

Üniversitemiz Stratejik Plan Misyonu;

Araştıran, öğrenen, çözümleyen, öncü, girişimci ve değerlere bağlı bireyler yetiştirmek; bilimsel araştırmaların niteliğini ve yenilikçi özelliğini artırmak; paydaşlara üst düzeyde hizmet sunmaktır.

2. Vizyon (Özgörüş)

Üniversitemiz Stratejik Plan Vizyonu;

Bilim ve teknolojide yeniliğin, eğitim ve öğretimde niteliğin, hizmette paydaş memnuniyetinin üst düzeyde olduğu, özenilen bir üniversite olmaktır.

B. Yetki, Görev ve Sorumluluklar

- a) 5018 sayılı Kamu Mali Yönetim ve Kontrol Kanunu ile Harcama Yetkiliği kapsamında getirilen görev ve sorumlulukları yerine getirmek.
- b) Başkanlığına ilişkin görevlerin, Rektörlükçe uygun görülen programlar gereğince yürütülmesi için karar verme, tedbir alma, uygulama yetkisi,
- c) İhtiyaç duyduğu konularda yeni tedbirlerin ve yetkilerin alınması için Genel Sekretere önerilerde bulunma yetkisi

1. Personel Daire Başkanlığının temel görevi Yükseköğretim Kurumları Teşkilatı ile ilgili 124 sayılı Kanunun Hükmünde Kararnamenin 29. Maddesi gereğince;

a- Üniversitemizin insan gücü planlaması ve personel politikasıyla ilgili çalışmalarını yapmak, ihtiyaç duyulan ve mevcut personelin kadro iptal – ihdası, tenkis-tahsis ve vize işlemlerini yapmak, kadro cetvelleri kayıtları ile merkez ve taşra teşkilatı itibariyle personel kayıtlarını tutmak.

b- Personel sistemin geliştirilmesi ile ilgili projeler üretmek ve Rektörlük Makamına teklifte bulunmak.

- 2.Üniversite personelinin sınıf ve kadrolarına göre kıdem sırasını belirlemek, personelin intibak işlemlerini, kademe ilerlemesi ve derece yükselmelerini yapmak, aday memurların asalet tasdiki işlemlerini yapmak, hizmet değerlendirmelerini yapmak.
- 3.Personellerin emeklilik işlemlerini, hizmet borçlandırma ve her türlü hizmet birleştirme işlemlerini yapmak,
- 4.Akademik ve İdari Personelin, atama, yer değiştirme ve yurtiçi-yurt dışı görevlendirilme işlemlerini yapmak.
- 5.Personelin, kadro ve unvan değişikliklerini takip etmek
- 6.Personelin disiplin işlemlerini takip etmek.
- 7.Türk vatandaşı ve yabancı uyruklu sözleşmeli personel işlemlerini yapmak.
- 8.Talep halinde Başkanlığımıza intikal eden Kanun, Tüzük, Yönetmelik v.b. konularda verilecek görüşleri belirlemek.
- 9.Merkez ve taşra akademik -idari personelin yıllık mazeret ve aylıksız izinlerini takip etmek, personelin hususi ve hizmet pasaportu talep etmesi halinde işlemlerini yapmak
- 10.1416 sayılı Kanun gereğince Üniversitemiz adına yurt dışında mecburi hizmetli ve burslu okuyan öğrencilerin yurda dönüşlerinde uygun kadrolara atamalarını yapmak.
11. 2457 sayılı Kanununun 35. maddesine göre üniversitemiz adına başka üniversitelerde yüksek lisans ve doktora eğitimi yapacak veya yapanların işlemlerini yürütmek ve takip etmek,
- 12.2547 sayılı Kanununun 13/b-4 maddesi gereğince kadrosundan farklı birimlerde görev yapan personellerin görev sürelerini takip etmek, yeniden atama işlemlerini yapmak.
- 13.Öğretim Elemanlarının görev süresi bitimlerini takip etmek, yeniden atama işlemlerini yapmak.
- 14.Kurumumuz birimlerine ve personellerine ait istatistiksel bilgileri hazırlamak güncellemek ilgili sistemlere aktarmak, bilgilendirmek.
- 15.Personellerin İdari -Akademik görevlerine (Yüksekokul, Meslek Yüksekokulu, Enstitü ve Merkez Müdürlerinin) atanma tarihlerini ve sürelerini takip etmek
- 16.Personellerin öğrenim ve hizmet bilgileri kayıtlarını tutmak.
17. İdari Personelin Yan ödeme ve ek gösterge bilgilerini düzenlemek.
- 18.Ücretsiz izin, askerlik izni ve yurt dışı maaşsız görevlendirmeleri yapılan personellerin takibini yapmak, özlük haklarını saklı tutmak.
- 19.Giyim yardımından faydalanacak personel listesini hazırlamak ilgili birime bildirmek.
- 20.Personelin hizmet içi eğitim ihtiyaçlarını belirlemek ve hizmet içi eğitim programlarını düzenlemek ve sınavla ilgili işlemlerle ilgilenmek.

22.Akademik kadroların Norm Kadro Yönetmeliği çerçevesinde işlemlerini (YÖK'ten) yapmak

23.Akademik ilanların hazırlanıp gönderilmesi

24.Akademik ve İdari personelin sağlık izinlerinin takip edilmesi ve kesinti yapılacak sürelerin birimlere bildirilmesi

25.Akademik ve İdari kadrolara ait istatistiki bilgilerin üç ayda bir YÖK, Hazine ve Maliye Bakanlığı ve Devlet Personel Başkanlığına bildirilmesi

26.Verilen benzeri görevleri yapmak

C. Birime İlişkin Bilgiler

1. Fiziksel Yapı

1.1. Taşınmazlar

1.1.1. Mekânların Hizmet Alanlarına Göre Dağılımı

I.C.1-1.1.2

Kapalı Alan (m ²)											Açık Alan (m ²)
Eğitim (m ²)	Sağlık (m ²)	Barınma (m ²)	Beslenme (m ²)	Kültür (m ²)	Spor (m ²)	Akademik Personel Çalışma Ofisi (m ²)	İdari Personel Çalışma Ofisi (m ²)	Depo, Arşiv, Tesis vb. (m ²)	Diğer Alanlar (m ²)	Toplam Kapalı Alan (m ²)	
							228,20	162,00		390,20	

1.2. Hizmet Alanları

I.C.1-1.4.1

Hizmet Alanları	Ofis Sayısı	Alan (m ²)	Kullanan Kişi Sayısı	2018 Yılında İyileştirme Yapılan Hizmet Alanı Sayısı	2018 Yılında İlave Yapılan Hizmet Alanı Sayısı	2018 Yılında Yapılan İyileştirme ve İlave Alanlarla İlgili Açıklama
Akademik Personel Hizmet Alanları						
İdari Personel Hizmet Alanları	13	228,2	24			
TOPLAM	13	228,2	24	0	0	

1.3. Ambar ve Arşiv Alanları

I.C.1-1.6.1

	Adet	Alan (m ²)	2018 Yılında Yapılan İyileştirme ve İlave Alanlarla İlgili Açıklama
Ambar Alanları			
Arşiv Alanları	5	162,00	
Depo, Hangar ve Çeşitli Tamirat Atölyeleri			
TOPLAM	5	162,00	

2. Teşkilat Şeması

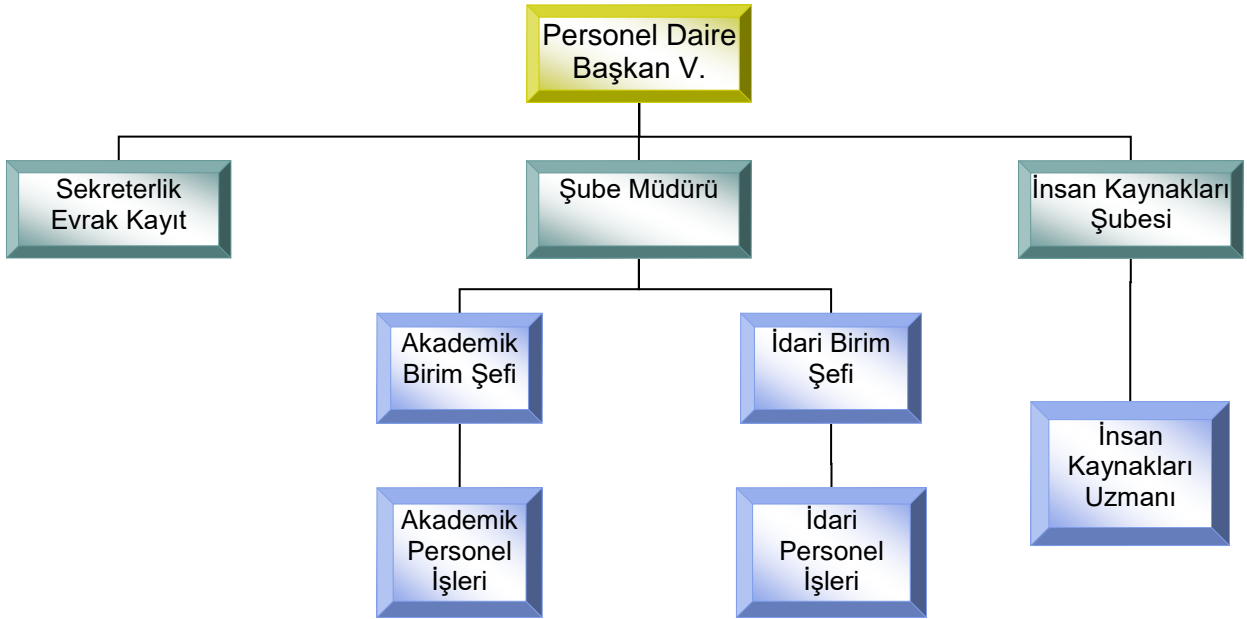

3. Bilgi ve Teknolojik Kaynaklar

3.1. Teknolojik Kaynaklar

3.1.1. Teknolojik Kaynaklar ve Diğer Kaynaklar

I.C.1-3.1.3

Teknolojik Kaynaklar	2018 Yıl Sonu İtibarıyla Teknolojik Kaynak Sayısı (Adet)
Masaüstü Bilgisayar	29
Dizüstü Bilgisayar	
Tablet Bilgisayar	
Cep Bilgisayarı	
Projeksiyon	
Slayt Makinesi	
Akıllı Tahta	
Mikroskoplar	
Çok Fonksiyonlu Yazıcı	
Yazıcı	14
Fotokopi Makinesi	
Tarayıcılar	
Faks	2
Sunucular	
Yazılımlar	
Tepegöz	
Barkot Okuyucu	
Baskı Makinesi	
Fotoğraf Makinesi	
Kameralar	
Televizyonlar	
Müzik Setleri	
Diğer	
TOPLAM	45

4. İnsan Kaynakları

4.1. Personel Daire Başkanlığı (PDB) Kapsamında İnsan Kaynakları Verileri

4.1.1. PDB-İdari Personelin istihdam şekline, hizmet sınıfına ve cinsiyetine göre ayrımı

I.C.1-4.2.1

657 sayılı Kanun		Kadrosu Biriminizde Olan Personel Sayısı			Fiilen Çalışan Kadrolu Personel Sayısı		
		K	E	Toplam	K	E	Toplam
4/A Memur		16	6	22	13	7	20
Hizmet Sınıfı	Genel İdari Hizmetler	16	6	22	13	7	20
	Teknik Hizmetler Sınıfı			0			0
	Sağlık Hizmetleri Sınıfı			0			0
	Eğitim ve Öğretim Hizmetleri Sınıfı			0			0
	Avukatlık Hizmetleri Sınıfı			0			0
	Din Hizmetleri Sınıfı			0			0
	Yardımcı Hizmetler Sınıfı			0			0
4/B Sözleşmeli Personel				0			0
4/D İşçi				0	2	2	4
GENEL TOPLAM		16	6	22	15	9	24

4.1.2. PDB-İdari Personelin Ünvana Göre Dağılımı

I.C.1-4.2.1.1

Unvan Dağılımı	Mevcut Kadrolar	Dolu Kadrolar	Fiilen Görev Yapanlar
Daire Başkanı	1		
Şube Müdürü	3	2	2
Şef	2	2	2
Bilgisayar İşletmeni	17	12	11
VHKİ	2	2	2
Memur	6	4	3
Santral Memuru	1	1	1
TOPLAM	32	23	21

4.1.3. PDB-İdari Personelin Eğitim Durumu

I.C.1-4.2.3

	İlköğretim	Lise	Ön Lisans	Lisans	Y.L. ve Dokt.
Kişi Sayısı			3	19	
Yüzde	0,00%	0,00%	13,64%	86,36%	0,00%

4.1.4. PDB-İdari Personelin Hizmet Süresi

I.C.1-4.2.4

	1 Yılda Az	1 – 5 Yıl	6 – 10 Yıl	11 – 15 Yıl	16 – 20 Yıl	21 – 25 Yıl	26-30 Yıl	31 Yıl ve Üzeri
Kişi Sayısı		1	8	2	5	4	2	
Yüzde	0,00%	4,55%	36,36%	9,09%	22,73%	18,18%	9,09%	0,00%

4.1.5. PDB-İdari Personelin Yaş İtibariyle Dağılımı

I.C.1-4.2.5

	20 Yaş altı	21-30 Yaş	31-40 Yaş	41-50 Yaş	51-60 Yaş	60- Üzeri
Kişi Sayısı			13	9		
Yüzde	0,00%	0,00%	59,09%	40,91%	0,00%	0,00%

4.2. Üniversitemiz Kapsamında Akademik İnsan Kaynakları Verileri

4.2.1. Akademik Personelin Unvana, Yıllara, Yaşa ve Cinsiyete Göre Dağılımı (Üniversite Kapsamında)

I.C.1-4.1.1

2018 Yılı	Prof.		Doçent		Dr. Öğr. Üyesi		Öğr. Gör.		Araş. Gör.		TOPLAM	
	430		262		339		353		984			
	K	E	K	E	K	E	K	E	K	E		
20-30 Yaş						6	17	14	366	323	726	
31-40 Yaş	1	3	23	31	83	95	81	92	149	146	704	
41-50 Yaş	57	112	52	114	42	68	50	54			549	
51-60 Yaş	45	160	15	25	10	31	13	24			323	
61- Üzeri Yaş	6	46		2	1	3		8			66	
TOPLAM	109	321	90	172	136	203	161	192	515	469	2368	
2018 Yılı Toplam Kadın Akademik Personel Sayısı:						1011	2018 Yılı Toplam Erkek Akademik Personel Sayısı: 1357					

2017 Yılı	Prof.		Doçent		Dr. Öğr. Üyesi		Öğr. Gör.		Araş. Gör.		TOPLAM	
	433		264		354		368		945			
	K	E	K	E	K	E	K	E	K	E		
	111	322	90	174	142	212	167	201	499	446	2364	
2017 Yılı Toplam Kadın Akademik Personel Sayısı:						1009	2017 Yılı Toplam Erkek Akademik Personel Sayısı: 1355					
2017 Yılına Göre 2018 Yılındaki Toplam Değişim (%)	-0,69%		-0,76%		-4,24%		-4,08%		4,13%		0,17%	

4.2.2. Akademik Personelin Birim ve Unvanlarına Göre Dağılımı (Üniversite Kapsamında)

I.C.1-4.1.1

BİRİM	Profesör	Doçent	Dr. Öğretim Üyesi	Öğretim Görevlisi	Araştırma Görevlisi	Genel Toplam
Adalet Meslek Yüksekokulu				2		2
Alaçam Meslek Yüksekokulu				13		13
Ali Fuad Başgil Hukuk Fakültesi	1	1	5	1	37	45
Bafra Meslek Yüksekokulu	4	1	5	10	1	21
Bafra Turizm Meslek Yüksekokulu			3			3
Çarşamba Ticaret Borsası Meslek Yüksekokulu			1	21		22
Devlet Konservatuvarı	1	5	1	5	1	13
Dış Hekimliği Fakültesi	23	22	7	2	64	118
Eğitim Bilimleri Enstitüsü					28	28
Eğitim Fakültesi	26	34	55	32	32	179
Fen Bilimler Enstitüsü					66	66
Fen Edebiyat Fakültesi	86	26	37	4	50	203
Güzel Sanatlar Enstitüsü					3	3
Güzel Sanatlar Fakültesi			9		10	19
Havza Meslek Yüksekokulu			1	19		20
İlahiyat Fakültesi	25	9	15	5	11	65
İletişim Fakültesi		1	14	2	15	32
Mimarlık Fakültesi	1	2	8	1	17	29
Mühendislik Fakültesi	25	26	39		48	138
Rektörlük				65		65
Sağlık Bilimler Enstitüsü					34	34
Sağlık Bilimleri Fakültesi	3	3	20	10	34	70
Sağlık Hizmetleri Meslek Yüksekokulu		1	2	19		22
İktisadi ve İdari Bilimler Fakültesi	5	9	14		19	47
Samsun Meslek Yüksekokulu			6	34	2	42
Sosyal Bilimler Enstitüsü					45	45
Terme Meslek Yüksekokulu			1	13		14
Tıp Fakültesi	144	64	53	23	426	710
Turizm Fakültesi		4	5		13	22
Veteriner Fakültesi	33	29	11	1	10	84
Vezirköprü Meslek Yüksekokulu			1	13		14
Yabancı Diller Yüksekokulu			1	33	1	35
Yaşar Doğu Spor Bilimleri Fakültesi	4	4	10	5	3	26
Yeşilyurt Demir Çelik Yüksekokulu	1		2	19		22
Ziraat Fakültesi	48	21	13	1	14	97
TOPLAM	430	262	339	353	984	2368

4.2.3. 2547 Sayılı Kanun'un 34. Maddesi Uyarınca Göre Yapan Uluslararası Öğretim Elemanları

I.C.1-4.1.5.1

Sıra No	Unvan	Adı-Soyadı	Geldiği Ülke	Çalıştığı Birim
1	Prof.	Gülshan ANNAGİYEVA	Azerbaycan	Devlet Konservatuvarı
2	Prof.	Aymen WARİLLE	Sudan	Tıp Fakültesi
3	Prof.	Malcolm CLARKE	İngiltere	Mühendislik Fakültesi
4	Doç.	Mehriban MİKAYLOVA	Azerbaycan	Mimarlık Fakültesi
5	Doç.	Nagah Abdelwahab Ahmed Muhammed	Sudan	Tıp Fakültesi
6	Dr. Öğr. Üyesi	Atabak NAJAFİ	İran	Mühendislik Fakültesi
7	Dr. Öğr. Üyesi	Mohammad MAHER JESRY	Suriye	Yabancı Diller Yüksekokulu
8	Dr. Öğr. Üyesi	Ahad Foroughi	İran	Mühendislik Fakültesi
9	Dr. Öğr. Üyesi	Ols Cınxo	Arnavutluk	Devlet Konservatuvarı
10	Öğrt. Görevlisi	İsmail HODZİÇ	Bosna-Hersek	İlahiyat Fakültesi
11	Öğrt. Görevlisi	Seyyid AHMED ES SEYYİD	Suriye	İlahiyat Fakültesi
12	Öğrt. Görevlisi	Hiroka Kawamorita KESİM	Japonya	Bafra Turizm Meslek Yüksekokulu
13	Öğrt. Görevlisi	Çiğdem KIRCA	Almanya	Eğitim Fakültesi
14	Öğrt. Görevlisi	Oways VISI	Suriye	İlahiyat Fakültesi
15	Öğrt. Görevlisi	Khaled Khalıfa Abdelazım KHALLAF	Mısır	İlahiyat Fakültesi
16	Öğrt. Görevlisi	Abdulahakim ATIEH	Suriye	İlahiyat Fakültesi
17	Öğrt. Görevlisi	Nezamalddın EID	Suriye	İlahiyat Fakültesi
18	Öğrt. Görevlisi	Batoul AL ASAAD	Suriye	İlahiyat Fakültesi
19	Öğrt. Görevlisi	Abdelrauf TAHA	Mısır	İlahiyat Fakültesi
20	Öğrt. Görevlisi	Said MOUSTAFA	Mısır	İlahiyat Fakültesi
21	Öğrt. Görevlisi	Mai SUHAİL	Mısır	İlahiyat Fakültesi
22	Öğrt. Görevlisi	Murat BELAL	Suriye	İlahiyat Fakültesi
23	Öğrt. Görevlisi	Ramadan Saad Abdelmeguid ELSAYED	Mısır	İlahiyat Fakültesi
24	Öğrt. Görevlisi	Ali Seddik Hassane MOHAMED	Mısır	İlahiyat Fakültesi
25	Öğrt. Görevlisi	Mona Mohamed Mohamed YOUSSEF	Mısır	İlahiyat Fakültesi
26	Öğrt. Görevlisi	Marwa Mohamed Ahmed MOHAMED	Mısır	İlahiyat Fakültesi
27	Öğrt. Görevlisi	Marwa Mohsen Mustafa ABDALHAMİD	Mısır	İlahiyat Fakültesi
28	Öğrt. Görevlisi	Robert JOHN LEWİS	Avustralya	Mimarlık Fakültesi
29	Öğrt. Görevlisi	Saya Kaynama	İran	Mimarlık Fakültesi
30	Öğrt. Görevlisi	Rosa Lorena Guarasao	İtalya	Yabancı Diller Yüksekokulu

31	Öğrt. Görevlisi	Sarah Rose SELZ	ABD	Eğitim Fakültesi
32	Öğrt. Görevlisi	Sawafy Fathy Ahmad Sawafy	Mısır	İlahiyat Fakültesi

4.2.4. 2547 Sayılı Kanun'un 35. Maddesine Göre Görevlendirilen Akademik Personel

I.C.1-4.1.4

Sıra No	Ünvan	Bağlı Olduğu Birim	Görevlendirildiği Üniversite
1	Araş.Gör.	Ali Fuat Başgil Hukuk Fakültesi	Marmara Üniversitesi
2	Araş.Gör.	Eğitim Fakültesi	Gazi Üniversitesi
3	Araş.Gör.	Eğitim Fakültesi	Hacettepe Üniversitesi
4	Araş.Gör.	Eğitim Fakültesi	Anadolu Üniversitesi
5	Araş.Gör.	Eğitim Fakültesi	Çukurova Üniversitesi
6	Araş.Gör.	Eğitim Fakültesi	Orta Doğu Teknik Üniversitesi
7	Araş.Gör.	Eğitim Fakültesi	Bolu Abant İzzet Baysal Üniversitesi
8	Araş.Gör.	Eğitim Fakültesi	Ankara Üniversitesi
9	Araş.Gör.	Fen Edebiyat Fakültesi	Ankara Üniversitesi
10	Araş.Gör.	Fen Edebiyat Fakültesi	Hacettepe Üniversitesi
11	Araş.Gör.	Fen Edebiyat Fakültesi	İstanbul Üniversitesi
12	Araş.Gör.	Fen Edebiyat Fakültesi	Ege Üniversitesi
13	Araş.Gör.	Fen Edebiyat Fakültesi	Uludağ Üniversitesi
14	Araş.Gör.	Fen Edebiyat Fakültesi	Dokuz Eylül Üniversitesi
15	Araş.Gör.	Fen Edebiyat Fakültesi	Sakarya Üniversitesi
16	Araş.Gör.	Fen Edebiyat Fakültesi	Orta Doğu Teknik Üniversitesi
17	Araş.Gör.	Güzel Sanatlar Fakültesi	Hacettepe Üniversitesi
18	Araş.Gör.	Güzel Sanatlar Fakültesi	Gazi Üniversitesi
19	Araş.Gör.	Güzel Sanatlar Fakültesi	Marmara Üniversitesi
20	Araş.Gör.	İktisadi ve İdari Bilimler Fakültesi	Orta Doğu Teknik Üniversitesi
21	Araş.Gör.	İktisadi ve İdari Bilimler Fakültesi	İstanbul Üniversitesi
22	Araş.Gör.	İletişim Fakültesi	Anadolu Üniversitesi
23	Araş.Gör.	İletişim Fakültesi	Marmara Üniversitesi
24	Araş.Gör.	İletişim Fakültesi	İstanbul Üniversitesi
25	Araş.Gör.	İletişim Fakültesi	Ankara Üniversitesi
26	Araş.Gör.	Mimarlık Fakültesi	Selçuk Üniversitesi
27	Araş.Gör.	Mimarlık Fakültesi	İstanbul Teknik Üniversitesi
28	Araş.Gör.	Mimarlık Fakültesi	Yıldız Teknik Üniversitesi
29	Araş.Gör.	Mimarlık Fakültesi	Gazi Üniversitesi
30	Araş.Gör.	Mimarlık Fakültesi	Orta Doğu Teknik Üniversitesi
31	Araş.Gör.	Mühendislik Fakültesi	Orta Doğu Teknik Üniversitesi
32	Araş.Gör.	Mühendislik Fakültesi	Dokuz Eylül Üniversitesi

33	Araş.Gör.	Mühendislik Fakültesi	Gazi Üniversitesi
34	Araş.Gör.	Mühendislik Fakültesi	Yıldız Teknik Üniversitesi
35	Araş.Gör.	Mühendislik Fakültesi	Boğaziçi Üniversitesi
36	Araş.Gör.	Sağlık Bilimleri Fakültesi	Gazi Üniversitesi
37	Araş.Gör.	Sağlık Bilimleri Fakültesi	Ankara Üniversitesi
38	Araş.Gör.	Sağlık Bilimleri Fakültesi	Hacettepe Üniversitesi
39	Araş.Gör.	Sağlık Bilimleri Fakültesi	Sakarya Üniversitesi
40	Araş.Gör.	Sağlık Bilimleri Fakültesi	Ege Üniversitesi
41	Araş.Gör.	Sağlık Bilimleri Fakültesi	İstanbul Üniversitesi
42	Araş.Gör.	Tıp Fakültesi	Selçuk Üniversitesi
43	Araş.Gör.	Turizm Fakültesi	Anadolu Üniversitesi

4.2.5. 2547 Sayılı Kanun'un 38 inci Maddesine Göre Görevlendirilen Akademik Personel

I.C.1-4.1.3

Sıra No	Unvan	İlgili Birim	Gittiği Yer
1	Doç.Dr.	Mühendislik Fakültesi	Kamu-Üniversite-Sanayi İşbirliği Çalışma Grubu
2	Öğr.Gör.	Rektörlük	Yükseköğretim Kurulu

4.2.6. 2547 Sayılı Kanun'un 39 uncu Maddesine Göre Yükseköğretim Kurulu Destekli Yurtdışına Gönderilen Akademik Personel

I.C.1-4.1.5

Sıra No	Bağlı Olduğu Birim	Unvan	Görevlendirildiği Ülke
1	Doç.Dr.	İktisadi ve İdari Bilimler Fakültesi	Kırgızistan
2	Doç.Dr.	Ziraat Fakültesi	ABD
3	Dr.Öğr.Üyesi	İletişim Fakültesi	Güney Kore
4	Dr.Öğr.Üyesi	Ali Fuat Başgil Hukuk Fakültesi	İngiltere
5	Dr.Öğr.Üyesi	Ziraat Fakültesi	Malezya
6	Öğr.Gör.	Rektörlük	İran
7	Araş.Gör.	Ali Fuat Başgil Hukuk Fakültesi	Almanya
8	Araş.Gör.	Ali Fuat Başgil Hukuk Fakültesi	İngiltere
9	Araş.Gör.	Ali Fuat Başgil Hukuk Fakültesi	İngiltere

4.3. Üniversitemiz Kapsamında İdari Personel İnsan Kaynakları Verileri

4.3.1. İdari Personelin İstihdam Şekline ve Hizmet Sınıflarına Göre Dağılımı (Üniversite Kapsamında)

I.C.1-4.2

657 sayılı Kanun		KADIN	ERKEK	TOPLAM		GENEL TOPLAM
				Özel Bütçe	(Döner Sermaye Bütçesi)	
4/A Memur		823	849	1479	24	1.672
Hizmet Sınıfı	Genel İdare Hizmetler	202	403	588	17	1210
	Teknik Hizmetler	22	135			157
	Sağlık Hizmetleri ve Yardımcı Sağlık Hizmetleri	552	125	671	6	1354
	Eğitim ve Öğretim Hizmetleri	3	3			6
	Avukatlık Hizmetleri	3	2			5
	Din Hizmetleri		1			1
	Yardımcı Hizmetler	41	180	220	1	442
4/B Sözleşmeli Personel		221	147			368
4/D İşçi		802	1.176			1978
GENEL TOPLAM		1.846	2.172	1.479	24	4.018

4.3.2. İdari Personelin Birimler ve Sınıflarına Göre Dağılımı (Üniversite Kapsamında)

BİRİMİ	Memur (657 S.K. 4/A) Hizmet Sınıfına Göre Kadrolu Personel Sayısı							Fiilen Görev Yeri Dağılımına Göre İdari Personel Sayısı					
	Genel İdare Hizmetleri	Teknik Hizmetler	Sağlık Hizmetleri ve Yrd. Sağ. Hizmetleri	Eğitim ve Öğretim Hizmetleri	Avukatlık Hizmetleri	Din Hizmetleri	Yardımcı Hizmetler	Toplam Memur (657 S.K. 4/A)	Kadrosunun bulunduğu yere göre çalışan Memur (657 S.K. 4/A) sayısı	2547 SK.13/b-4 göre çalışan Memur (657 S.K. 4/A) sayısı	Toplam	(657 S.K. 4/B) Sözleşmeli Personel	(657 S.K. 4/D) İşçi
Adalet Meslek Yüksekokulu	2							2	2	1	3		1
Alaçam Meslek Yüksekokulu	2	1					2	5	5	0	5		6
Ali Fuad Başgil Hukuk Fakültesi	5						3	8	8	0	8	2	2
Bafra Meslek Yüksekokulu	5						6	11	10	5	15	1	
Bafra Turizm Meslek Yüksekokulu	1							1	1	1	2		
Bilgi İşlem Daire Başkanlığı	5	4						9	5	0	5		4
Çarşamba Ticaret Borsası Meslek Yüksekokulu	5						2	7	7	0	7		8
Diş Hekimliği Fakültesi - Ağız ve Diş Sağlığı Eğitim ve Araştırma Hastanesi	24	7	15				3	49	45	6	51		78
Eğitim Bilimleri Enstitüsü	4	1					1	6	5	1	6	1	1
Fen Bilimler Enstitüsü	3	1						4	3	0	3	1	4
Fen Edebiyat Fakültesi	19	4					11	34	32	1	33		14
Genel Sekreterlik	43	1					3	47	29	11	40	1	18
Güzel Sanatlar Enstitüsü	4		1	6				11	2	1	3		1
Güzel Sanatlar Fakültesi	6						1	7	6	2	8		4

BİRİMİ	Memur (657 S.K. 4/A) Hizmet Sınıfına Göre Kadrolu Personel Sayısı							Fiilen Görev Yeri Dağılımına Göre İdari Personel Sayısı					
	Genel İdare Hizmetleri	Teknik Hizmetler	Sağlık Hizmetleri ve Yrd. Sağ. Hizmetleri	Eğitim ve Öğretim Hizmetleri	Avukatlık Hizmetleri	Din Hizmetleri	Yardımcı Hizmetler	Toplam Memur (657 S.K. 4/A)	Kadrosunun bulunduğu yere göre çalışan Memur (657 S.K. 4/A) sayısı	2547 SK.13/b-4 göre çalışan Memur (657 S.K. 4/A) sayısı	Toplam	(657 S.K. 4/B) Sözleşmeli Personel	(657 S.K. 4/D) İşçi
Hastaneler Başmüdürlüğü	59	23	639			1	94	816	803	9	812	4	
Hastaneler Başmüdürlüğü (Döner)			6					6	6		6	313	1194
Havza Meslek Yüksekokulu	3		1					4	1	5	6	1	5
Hukuk Müşavirliği	6	1			5		1	13	12	0	12		1
İdari ve Mali İşler Daire Başkanlığı	96	1					13	110	25	5	30		13
İlahiyat Fakültesi	9	1					4	14	12	3	15		8
İletişim Fakültesi	4						4	8	7	2	9		9
Mimarlık Fakültesi	5							5	3	3	6		5
Mühendislik Fakültesi	17	7					4	28	22	0	22	1	10
Öğrenci İşleri Daire Başkanlığı	30	5						35	29	6	35	1	9
Personel Daire Başkanlığı	22							22	19	1	20		4
Rektörlük Döner Sermaye	17						1	18	3	2	5		
Sağlık Bilimler Enstitüsü	4						1	5	5	1	6		1
Sağlık Hizmetleri Meslek Yüksekokulu	6	2					1	9	6	0	6	1	5
Sağlık Kültür ve Spor Daire Başkanlığı	30	1	6				14	51	42	7	49	5	188
Eğitim Fakültesi	28	5	2				9	44	38	2	40	1	15
İktisadi ve İdari Bilimler Fakültesi	8	1					2	11	11	1	12	1	6
Samsun Meslek Yüksekokulu	5	3					2	10	10	7	17		5
Sosyal Bilimler Enstitüsü	8							8	7	2	9		1

BİRİMİ	Memur (657 S.K. 4/A) Hizmet Sınıfına Göre Kadrolu Personel Sayısı							Fiilen Görev Yeri Dağılımına Göre İdari Personel Sayısı					
	Genel İdare Hizmetleri	Teknik Hizmetler	Sağlık Hizmetleri ve Yrd. Sağ. Hizmetleri	Eğitim ve Öğretim Hizmetleri	Avukatlık Hizmetleri	Din Hizmetleri	Yardımcı Hizmetler	Toplam Memur (657 S.K. 4/A)	Kadrosunun bulunduğu yere göre çalışan Memur (657 S.K. 4/A) sayısı	2547 SK.13/b-4 göre çalışan Memur (657 S.K. 4/A) sayısı	Toplam	(657 S.K. 4/B) Sözleşmeli Personel	(657 S.K. 4/D) İşçi
Strateji Geliştirme Daire Başkanlığı	18	2					1	21	17	3	20	1	4
Terme Meslek Yüksekokulu	2						1	3	3	1	4		6
Tıp Fakültesi	13	5	2				4	24	21	1	22		23
Turizm Fakültesi	3	1					1	5	5	3	8	1	6
Veteriner Fakültesi	7		4				2	13	10	6	16		8
Veziirköprü Meslek Yüksekokulu	2	1					3	6	5	0	5	4	10
Yabancı Diller Yüksekokulu	5							5	4	1	5		2
Yapı İşleri ve Teknik Daire Başkanlığı	9	69					10	88	76	5	81	15	95
Yaşar Doğu Spor Bilimleri Fakültesi	5	2					7	14	13	0	13	1	9
Yeşilyurt Demir Çelik Yüksekokulu	2	1					1	4	4	6	10		5
Ziraat Fakültesi	17	2					2	21	22	7	29	1	27
Ziraat Fakültesi (Çiftlik Müdürlüğü)		1	1				1	3			0		
Sağlık Bilimleri Fakültesi	9							9	9	0	9	1	5
Devlet Konservatuvarı	5						2	7	4	1	5		1
Çarşamba İnsan ve Toplum Bilimleri Fakültesi							1	1	1	1	2		1
Kütüphane ve Dokümantasyon Daire Başkanlığı	20	4					3	27	24	6	30	1	9
İç Denetim Birimi Başkanlığı	3							3	3		3		
Bafra İşletme Fakültesi								0		3	3		1
Araç İşletme Müdürlüğü								0		13	13		16

BİRİMİ	Memur (657 S.K. 4/A) Hizmet Sınıfına Göre Kadrolu Personel Sayısı							Fiilen Görev Yeri Dağılımına Göre İdari Personel Sayısı				
	Genel İdare Hizmetleri	Teknik Hizmetler	Sağlık Hizmetleri ve Yrd. Sağ. Hizmetleri	Eğitim ve Öğretim Hizmetleri	Avukatlık Hizmetleri	Din Hizmetleri	Yardımcı Hizmetler	Toplam Memur (657 S.K. 4/A)	Kadrosunun bulunduğu yere göre çalışan Memur (657 S.K. 4/A) sayısı	2547 SK.13/b-4 göre çalışan Memur (657 S.K. 4/A) sayısı	Toplam	(657 S.K. 4/B) Sözleşmeli Personel
Balıca Kampüsü Koordinatörlüğü							0		2	2		
Deney Hayvanları Uygulama ve Araştırma Merkezi							0		3	3		3
Gelişimsel Eğitim Uygulama ve Araştırma Merkezi							0		7	7		4
Havacılık ve Uzay Teknoloji Uygulama ve Araştırma Merkezi							0		6	6	5	2
Karadeniz İleri Teknoloji Uygulama ve Araştırma Merkezi							0		6	6		
Koruma ve Güvenlik Müdürlüğü							0		30	30		65
Mezunlar Koordinatörlüğü							0		1	1		
Ortak Dersler Bölüm Başkanlığı							0		1	1		
Öğretim Üyesi Yetiştirme Programı Koordinasyon Birimi							0		1	1		
Proje Yönetim Ofisi							0		7	7		2
Psikoloji Uygulama ve Araştırma Merkezi							0		3	3		1
Sağlık Kültür Anaokulu							0		1	1		
Türkçe Öğretimi Uygulama ve Araştırma Merkezi							0		3	3		2
Uluslararası İlişkiler Birimi							0		3	3		7
Uzaktan Eğitim Uygulama ve Araştırma Merkezi							0		3	3		16
Ortak Sağlık ve Güvenlik Birimi							0		4	4		
Sürekli Eğitim Merkezi							0		1	1		2
Kalite Koordinatörlüğü							0		3	3		
Kavak Meslek Yüksekokulu (Samsun Üniversitesi)							0		1	1	1	4

BİRİMİ	Memur (657 S.K. 4/A) Hizmet Sınıfına Göre Kadrolu Personel Sayısı							Fiilen Görev Yeri Dağılımına Göre İdari Personel Sayısı					
	Genel İdare Hizmetleri	Teknik Hizmetler	Sağlık Hizmetleri ve Yrd. Sağ. Hizmetleri	Eğitim ve Öğretim Hizmetleri	Avukatlık Hizmetleri	Din Hizmetleri	Yardımcı Hizmetler	Toplam Memur (657 S.K. 4/A)	Kadrosunun bulunduğu yere göre çalışan Memur (657 S.K. 4/A) sayısı	2547 SK.13/b-4 göre çalışan Memur (657 S.K. 4/A) sayısı	Toplam	(657 S.K. 4/B) Sözleşmeli Personel	(657 S.K. 4/D) İşçi
Havacılık ve Uzay Bilimleri Fakültesi (Samsun Üniversitesi)							0		2	2	1	2	
Canik Yerleşkesi (Samsun Üniversitesi)							0			0		8	
Sivil Havacılık Yüksekokulu (Samsun Üniversitesi)							0			0	2	12	
Genel Toplam	605	157	677	6	5	1	221	1672	1442	230	1672	368	1978

4.3.3. İdari Personelin (Memur- 657 sayılı Kanun 4/A) Eğitim Durumu, Yaş ve Cinsiyete Göre Dağılımı (Üniversite Kapsamında)

I.C.1-4.2.3.1.1

Memur - 657 sayılı Kanun 4/A	İlköğretim		Lise		Ön Lisans		Lisans		Yüksek Lisans ve Doktora		TOPLAM
	Ortaöğretim										
	K	E	K	E	K	E	K	E	K	E	
	150		266		280		882		94		
18-30 Yaş	7	7	3	10	5	6	30	21	2	1	92
31-40 Yaş	8	3	11	18	32	17	318	96	28	17	548
41-50 Yaş	7	51	18	80	56	72	196	134	25	14	653
51-60 Yaş	4	58	12	99	26	60	31	49		7	346
61- Üzeri Yaş		5	1	14	1	5	2	5			33
TOPLAM	26	124	45	221	120	160	577	305	55	39	1.672
Toplam Kadın İdari Personel Sayısı: 823						Toplam Erkek İdari Personel Sayısı: 849					

4.3.4. İdari Personelin (Sözleşmeli Personel - 657 sayılı Kanun 4/B) Eğitim Durumu, Yaş ve Cinsiyete Göre Dağılımı (Üniversite Kapsamında)

I.C.1-4.2.3.1.2

Sözleşmeli Personel - 657 sayılı Kanun 4/B	İlköğretim		Lise		Ön Lisans		Lisans		Yüksek Lisans ve Doktora		TOPLAM
	Ortaöğretim										
	K	E	K	E	K	E	K	E	K	E	
	45		41		0		282		0		
18-30 Yaş	4	1	12	13			170	72			272
31-40 Yaş		16		7			31	3			57
41-50 Yaş	1	23	1	8			2	4			39
51-60 Yaş											0
61- Üzeri Yaş											0
TOPLAM	5	40	13	28	0	0	203	79	0	0	368
Toplam Kadın İdari Personel Sayısı: 221						Toplam Erkek İdari Personel Sayısı: 147					

4.3.5. İdari Personelin (657 sayılı Kanun 4/D İşçi ve 4857 sayılı Kanun Sürekli İşçi) Eğitim Durumu, Yaş ve Cinsiyete Göre Dağılımı (Üniversite Kapsamında)

I.C.1-4.2.3.1.3

İşçi - 657 sayılı Kanun 4/D	İlköğretim		Lise		Ön Lisans		Lisans		Yüksek Lisans ve Doktora		TOPLAM
	Ortaöğretim										
	K	E	K	E	K	E	K	E	K	E	
	660		708		335		254		21		
18-30 Yaş	6	39	75	60	48	34	27	13	3	2	307
31-40 Yaş	69	167	109	250	114	68	95	55	9	6	942
41-50 Yaş	78	251	82	126	41	28	42	19	1		668
51-60 Yaş	30	20	3	3	2		1	2			61
61- Üzeri Yaş											0
TOPLAM	183	477	269	439	205	130	165	89	13	8	1.978
Toplam Kadın İdari Personel Sayısı: 835						Toplam Erkek İdari Personel Sayısı: 1143					

4.3.6. Memur- 657 sayılı Kanun 4/A İdari Personelin Hizmet Süresi (Üniversite Kapsamında)

I.C.1-4.2.4.1

	1 Yılda Az	1 – 5 Yıl	6 – 10 Yıl	11 – 15 Yıl	16 – 20 Yıl	21 – 25 yıl	26-30 Yıl	31 Yıl ve Üzeri
Kişi Sayısı	11	55	220	265	280	297	302	242
Yüzde	0,66%	3,29%	13,16%	15,85%	16,75%	17,76%	18,06%	14,47%

5. Sunulan Hizmetler

5.1. İdari Hizmetler

EĞİTİM KONUSU	KATILACAK PERSONEL	BAŞLAMA TARİHİ	BİTİŞ TARİHİ	SÜRE (GÜN)	SAAT	EĞİTİM GÖREVLİLERİ	EĞİTİM YERİ	KATILIM
Resmi Yazışma Kuralları	Birim Personelleri	13.03.2018		1 Gün	2Saat	Prof.Dr.Yavuz BAYRAM	UZEM Konferans Salonu	247 Kişi
Elektronik Belge Yönetim Sistemi (EBYS)					3Saat	Hüseyin ERİŞGİN Gökhan GÖÇMEZ (EBYS Birimi)		249 Kişi
Kurumiçi Etkili İletişim, Etkili Sunuş Teknikleri	Birim Personelleri	20.03.2018		1 Gün	3 saat	Prof.Dr.Bozkurt KOÇ Dr.Öğr.Üyesi Recep YILMAZ	Atatürk Kongre ve Kültür Merkezi (Mavi SALON)	275 Kişi
Meslek Ahlakı ve Etik Kuralları ve İş Yaşamında Motivasyon						Prof.Dr.Bozkurt KOÇ Doç.Dr.Murat KURT Doç.Dr.Aysun ÇETİN		
İlkyardım Eğitimi	Birim Personelleri	30.04.2018		1 Gün	2,5 Saat	Öğr.Gör.Musa ŞAHİN	UZEM Konferans Salonu	215
Yangınla Mücadele ve Elektrik Tedbirleri Eğitimi					2,5 Saat	Öğr.Gör.Halil YAMAK		184
Risk Tabanlı Proses Eğitimi	Kalite Elçileri	03.05.2018	04.05.2018	2 Gün	14 Saat	Erhan ÖZBEY (TSE Uzmanı)	Rektörlük Binası 2.Kat Toplantı Salonu	36
TYP Kapsamında Temel İş Sağlığı ve Güvenliği Eğitimi	Geçici İşçi (İşkur)	18.05.2018		1 Gün	8 Saat	Dr.İşin KILIÇ CIKLA	UZEM Konferans Salonu	44
TYP Kapsamında Çevre Temizliği ve Hijyen Eğitimi	Geçici İşçi (İşkur)	20.07.2018		1 Gün	5 Saat	Prof.Dr.Sevgi CANBAZ Personel Şefi Mehmet DURSUN	Rektörlük Binası 2.Kat Toplantı Salonu	48
TYP Kapsamında Madde Bağımlılığı ve Bağımlılıkta Risk Yaratan Faktörler	Geçici İşçi (İşkur)	10.08.2018		1 Gün	2.5 Saat	Prof.Dr.Şennur DABAK	Rektörlük Binası 2.Kat Toplantı Salonu	40
TYP Kapsamında Ağaçlandırma Eğitimi	Geçici İşçi (İşkur)	21.09.2018		1 Gün	2 Saat	Müh.Yılmaz TAŞOVA	Rektörlük Binası 2.Kat Toplantı Salonu	47
TYP Kapsamında Etkili İletişim ve Motivasyon	Geçici İşçi (İşkur)	1.10.2018		1 Gün	3 Saat	Öğr.Gör.Aysu GÜL	Atatürk Kongre ve Kültür Merkezi (Pembe Salon)	46

Ulusal Dış Kaynaklı Proje Yazma Eğitimi (I.Grup) *Proje Nasıl Yazılır? Yöntem ve Teknikleri *Proje Döngüsü	Geçici İşçi (İşkur)	23.10.2018	25.10.2018	3 Gün	24 Saat	*Dr.Öğr.Üyesi Mustafa MORTAŞ(Mühendislik Fak.Öğr.Üyesi) *Eda BEYLİHAN(OMÜ TTO Koordinatör Yrd.) *Latife ÇAĞLA KOYUNCU(Fikri Sınai Mülkiyet Hakları Uzmanı)	TTO Konferans Salonu	31
--	---------------------	------------	------------	-------	---------	--	----------------------	----

5.1.1. Diğer Alım Türlerine İlişkin Veriler

I.C.1-5.3.2

Alım Türü (Ekonomik Kod)	Doğrudan Temin 4734/22-d		Pazarlık Usulü 4734/21-f	
	Alım Sayısı	Alım Tutarı (TL)	Alım Sayısı	Alım Tutarı (TL)
Mal Alımı (03.2-03.7-06.1)	3,00	6.000,00 TL		
Hizmet Alımı (03.5)				
Yapım İşİ (03.8 - 06.5 - 06.7)				
TOPLAM	3,00	6.000,00 TL	0,00	0,00 TL

6. Yönetim ve İç Kontrol Sistemi

6.1. İç ve Dış Denetim Faaliyetleri

Başkanlığımızda 2018 yılı içerisinde herhangi bir iç veya dış denetim yapılmamıştır.

II. AMAÇ VE HEDEFLER

A. Birimin Amaç ve Hedefleri

1. Stratejik Amaç ve Hedefler

II.A-1.1

Stratejik Amaçlar		Stratejik Hedefler	
2.	KURUMSAL KAPASİTEYİ GELİŞTİRMEK	2.2.	Organizasyon işleyişini, insan kaynağını ve kurum kültürünü geliştirmek
3.	ULUSLARARASILAŞMAYI GELİŞTİRMEK	3.1.	Öğrenci ve personelin uluslararası deneyimini yükseltmek

Üniversitemiz 2014-2018 II. Stratejik Planında Birimimizin sorumlu tutulduğu Stratejik Amaç ve Hedefler yazılmıştır.

III. FAALİYETLERE İLİŞKİN BİLGİ VE DEĞERLENDİRMELER

A. Mali Bilgiler

1. Bütçe Uygulama Sonuçları

III.A.1-1

Tertip	Başlangıç Ödeneği KBÖ	Eklene	Düşülen	Yıl Sonu Toplam Ödeneği	Yıl Sonu Harcaması	Yılsonu Kalan	Toplam Ödeneğin Harcama Yüzdesi
38.22.09.05-01.3.1.00-2-01.1	1.127.000,00	0,00	37.000,00	1.090.000,00	1.089.224,69	775,31	100%
38.22.09.05-01.3.1.00-2-02.1	215.000,00	0,00	0,00	215.000,00	214.524,18	475,82	100%
38.22.09.05-01.3.1.00-2-03.2	6.000,00	0,00	0,00	6.000,00	5.993,71	6,29	100%
38.22.09.05-01.3.1.00-2-03.3	7.000,00	0,00	4.500,00	2.500,00	1.909,35	590,65	76%
38.22.09.05-01.3.1.00-2-03.5	8.000,00	60.000,00	0,00	68.000,00	52.727,44	15.272,56	78%
38.22.09.05-01.3.1.00-2-05.1	8.014.000,00	0,00	0,00	8.014.000,00	8.014.000,00	0,00	100%
TOPLAM	9.377.000,00	60.000,00	41.500,00	9.395.500,00	9.378.379,37	17.120,63	100%

2. Temel Mali Tablolara İlişkin Açıklamalar

2.1. Mal ve Hizmet Alımına İlişkin Veriler

2.1.1. Yurtiçi Yolluk Giderlerine İlişkin Veriler

III.A.2-1.1.1

Sıra No	Açıklama	2018 Yılı
1	Yurtiçi Geçici Görevlendirme Sayısı	1
2	Yurtiçi Geçici Görev Süresi (Gün)	2
3	Yurtiçi Sürekli Görev Yolluğu Alan Personel Sayısı	1

B. Performans Bilgileri

1. Faaliyet ve Proje Bilgileri

1.1. Kültür, Sanat ve Spor Hizmetleri

III.B.1-1.18

Birim Adı:	Personel Daire Başkanlığı	
2018 Yılı İçerisinde Düzenlenen Etkinlikler		
Sıra No	Etkinlik Türü	Sayısı
1	Eğitim	13
2	Festival-Gösteri-Şölen	
3	Gezi	
4	Konferans	
5	Konser	
6	Panel	
7	Seminer	
8	Sergi	
9	Söyleşi	
10	Turnuva	
11	Yarışma	
12	Spor	
13	Bilgilendirme Seminerleri	
14	Kurs	
15	Diğer	
TOPLAM		13

2. Performans Sonuçları Tablosu

III.B.1-2.1

Yıl	Hedef	Gösterge	Birim Kodu	Ocak	Şubat	Mart	Nisan	Mayıs	Haziran	Temmuz	Ağustos	Eylül	Ekim	Kasım	Aralık
2018	3-Öğretim elemanlarının yetkinliklerinin artırılması.	20-“Eğitici Eğitimi” almış öğretim elemanı sayısı.	905										30		1
2018	8-İnsan kaynağını ve kurum kültürünü geliştirmek.	47-Akademik personel başına düşen yıllık eğitim süresi.	905										3		
2018	8-İnsan kaynağını ve kurum kültürünü geliştirmek.	48-İdari personel başına düşen yıllık eğitim süresi.	905			8	5								

HAZIRLAYAN

Adı ve Soyadı :Hatice TAŞCI

Unvanı :Bilgisayar İşletmeni

Telefonu :7200

İmza :

IV. İÇ KONTROL GÜVENCE BEYANI

Harcama yetkilisi olarak yetkim dâhilinde; bu raporda yer alan bilgilerin güvenilir, tam ve doğru olduğunu beyan ederim.

Bu raporda açıklanan faaliyetler için idare bütçesinden harcama birimize tahsis edilmiş kaynakların etkili, ekonomik ve verimli bir şekilde kullanıldığını, görev ve yetki alanım çerçevesinde iç kontrol sisteminin idari ve mali kararlar ile bunlara ilişkin işlemlerin yasallık ve düzenliliği hususunda yeterli güvenceyi sağladığını ve harcama birimizde süreç kontrolünün etkin olarak uygulandığını bildiririm.

Bu güvence, benden önceki harcama yetkilisinden almış olduğum bilgiler, harcama yetkilisi olarak sahip olduğum bilgi ve değerlendirmeler, iç kontroller, iç denetçi raporları ile Sayıştay raporları gibi bilgim dâhilindeki hususlara dayanmaktadır.¹

Burada raporlanmayan, idarenin menfaatlerine zarar veren herhangi bir husus hakkında bilgim olmadığını beyan ederim.² (Samsun - .../01/2019)

Ömer ÇİLCE

Personel Daire Başkan V.

V. İÇ KONTROL GÜVENCE BEYANI EK TABLOSU

Harcama Yetkilisi	Göreve Başlama Tarihi (Gün/Ay/Yıl)	Görevden Ayrılma Tarihi (Gün/Ay/Yıl)	İmza
Ömer ÇİLCE	05.01.2018	05.01.2018	
	22.01.2018	06.03.2018	
	06.03.2016	16.03.2018	
Cengiz ÇELİK	30.07.2018	12.08.2018	
	18.12.2018	30.12.2018	

¹ Yıl içinde harcama yetkilisi değişmişse “benden önceki harcama yetkilisi/yetkilerinden almış olduğum bilgiler” ibaresi eklenir.

² Harcama yetkilisinin herhangi bir çekincesi varsa bunlar liste olarak bu beyana eklenir ve beyanın bu çekincelerle birlikte dikkate alınması gerektiği belirtilir.