



2022

**T.C.
ONDOKUZ MAYIS ÜNİVERSİTESİ**



**PERSONEL DAİRE BAŞKANLIĞI
YÜRÜMLÜ FAALİYET RAPORU**

İÇİNDEKİLER

| | |
|--|-----------|
| SUNUŞ | 1 |
| I. GENEL BİLGİLER | 2 |
| A. Misyon ve Vizyon | 2 |
| 1. Misyon (Özgörev) | 2 |
| 2. Vizyon (Özgörüő) | 2 |
| B. Yetki, Görev ve Sorumluluklar | 2 |
| C. Birime İliőkin Bilgiler | 4 |
| 1. Fiziksel Yapı | 4 |
| 2. Organizasyon Őeması | 6 |
| 3. Teknoloji ve Biliőim Altyapısı | 7 |
| 4. İnsan Kaynakları | 8 |
| 5. Sunulan Hizmetler | 10 |
| 6. Yönetim ve İç Kontrol Sistemi | 28 |
| II. AMAÇ VE HEDEFLER | 29 |
| A. Temel Politika ve Öncelikler | 29 |
| 1. Stratejik Plan: Stratejik Amaç ve Hedefler | 29 |
| III. FAALİYETLERE İLİŐKİN BİLGİ VE DEĞERLENDİRMELER | 29 |
| A. Mali Bilgiler | 29 |
| 1. Bütçe Uygulama Sonuçları | 29 |
| B. Performans Bilgileri | 29 |
| 1. Program, Alt Program, Faaliyet Bilgileri | 29 |
| IV. İÇ KONTROL GÜVENCE BEYANI | 30 |
| V. İÇ KONTROL GÜVENCE BEYANI EK TABLOSU | 31 |

SUNUŞ

Üniversitemiz 1 Nisan 1975 tarihinde 1873 sayılı Kanun ile kurulmuş olup, Personel Daire Başkanlığı 124 sayılı Kanun Hükmünde Kararnamenin 29. maddesinde belirtilen;

“Üniversitenin insan gücü planlaması ve personel politikasıyla ilgili çalışmalar yapmak, personel sisteminin geliştirilmesiyle ilgili önerilerde bulunmak, Üniversite personelinin atama, özlük ve emeklilik işleriyle ilgili işlemleri yapmak, İdari personelin hizmet öncesi ve hizmet içi eğitim programlarını düzenlemek ve uygulamak, Verilecek benzeri görevleri yapmak ile görevlidir.”

Ayrıca, Bu hükümlerin yanı sıra 2547, 2914, 657 sayılı Kanunlar ve ilgili Yönetmeliklere bağlı olarak Üniversitemizde çalışmakta olan akademik ve idari personelin her türlü özlük işlemlerini mevcut mevzuat çerçevesinde yürütülmesi gereken işlemlerini en iyi şekilde gerçekleştirmek amacıyla süratli, doğru, verimli, düzenli, uyumlu ve koordineli hizmet sunmak amacını taşımaktadır.

5018 Sayılı Kanunla hazırlamakta zorunlu olduğumuz Birim Faaliyet Raporumuz 31.12.2022 verilerine göre hazırlanmış olup bilgiler içeriktedir.

Ömer ÇİLCE
Personel Daire Başkanı

I. GENEL BİLGİLER

A. Misyon ve Vizyon

1. Misyon (Özgörev)

Üniversitemiz Stratejik Plan Misyonu;

Araştıran, sorgulayan, çözümleyen, girişimci, etik değerlere önem veren ve sosyal sorumluluk sahibi bireyler yetiştirmek; nitelikli ve yenilikçi bilimsel araştırmalar yapmak ve paydaşlara kaliteli hizmet sunarak toplum refahını artırmaktır.

2. Vizyon (Özgörüş)

Üniversitemiz Stratejik Plan Vizyonu;

Bilim ve teknolojiye yeniliğin, eğitim ve öğretimde niteliğin, hizmette güvenin ve paydaş memnuniyetinin sağlandığı girişimci ve uluslararası bir üniversite olmaktır.

B. Yetki, Görev ve Sorumluluklar

Personel Daire Başkanlığının temel görevi Yükseköğretim Kurumları Teşkilatı ile ilgili 124 sayılı Kanunun Hükmünde Kararnamenin 29. Maddesi gereğince;

1. Üniversitemizin insan gücü planlaması ve personel politikasıyla ilgili çalışmalarını yapmak, ihtiyaç duyulan ve mevcut personelin kadro iptal – ihdası, tenkis-tahsis ve vize işlemlerini yapmak, kadro cetvelleri kayıtları ile merkez ve taşra teşkilatı itibariyle personel kayıtlarını tutmak.
2. Personel sistemin geliştirilmesi ile ilgili projeler üretmek ve Rektörlük Makamına teklifte bulunmak.
3. Üniversite personelinin sınıf ve kadrolarına göre kıdem sırasını belirlemek, personelin intibak işlemlerini, kademe ilerlemesi ve derece yükselmelerini yapmak, aday memurların asalet tasdiki işlemlerini yapmak, hizmet değerlendirmelerini yapmak.
4. Personelin emeklilik işlemlerini, hizmet borçlandırma ve her türlü hizmet birleştirme işlemlerini yapmak,
5. Akademik ve İdari Personelin, atama, yer deęiştirme ve yurtiçi-yurt dışı görevlendirilme işlemlerini yapmak.

6. Personelin, kadro ve unvan deęişiklerini takip etmek
7. Personelin disiplin işlemlerini takip etmek.
8. Türk vatandaşı ve yabancı uyruklu sözleşmeli personel işlemlerini yapmak.
9. Talep halinde Başkanlığımıza intikal eden Kanun, Tüzük, Yönetmelik v.b. konularda verilecek görüşleri belirlemek.
10. Merkez ve taşra akademik -idari personelin yıllık mazeret ve aylıksız izinlerini takip etmek, personelin hususi ve hizmet pasaportu talep etmesi halinde işlemlerini yapmak
11. 1416 sayılı Kanun gereğince Üniversitemiz adına yurt dışında mecburi hizmetli ve burslu okuyan öğrencilerin yurda dönüşlerinde uygun kadrolara atamalarını yapmak.
12. 2457 sayılı Kanununun 35. maddesine göre üniversitemiz adına başka üniversitelerde yüksek lisans ve doktora eğitimi yapacak veya yapanların işlemlerini yürütmek ve takip etmek,
13. 2547 sayılı Kanununun 13/b-4 maddesi gereğince kadrosundan farklı birimlerde görev yapan personelin görev sürelerini takip etmek, yeniden atama işlemlerini yapmak.
14. Öğretim Elemanlarının görev süresi bitimlerini takip etmek, yeniden atama işlemlerini yapmak.
15. Kurumumuz birimlerine ve personellerine ait istatistiksel bilgileri hazırlamak güncellemek ilgili sistemlere aktarmak, bilgilendirmek.
16. Personellerin İdari-Akademik görevlerine (Fakülte Dekanı ile Yüksekokul, Meslek Yüksekokulu, Enstitü ve Merkez Müdürlerinin) atanma tarihlerini ve sürelerini takip etmek
17. Personellerin öğrenim ve hizmet bilgileri kayıtlarını tutmak.
18. İdari Personelin Yan ödeme ve ek gösterge bilgilerini düzenlemek.
19. Ücretsiz izin, askerlik izni ve yurt dışı maaşsız görevlendirmeleri yapılan personellerin takibini yapmak, özlük haklarını saklı tutmak.
20. Giyim yardımından faydalanacak personel listesini hazırlamak ilgili birime bildirmek.
21. Personelin hizmet içi eğitim ihtiyaçlarını belirlemek ve hizmet içi eğitim programlarını düzenlemek ve sınavla ilgili işlemlerle ilgilenmek.
22. Akademik kadroların Norm Kadro Yönetmeliği çerçevesinde işlemlerini (YÖK'ten) yapmak
23. Akademik kadro ilanlarını hazırlayarak ilan edilmesini sağlamak
24. Akademik ve İdari personelin sağlık izinlerinin takip edilmesi ve kesinti yapılacak süreleri birimlere iletmek

25. Akademik ve İdari kadrolara ait istatistiki bilgileri üç ayda bir YÖK'e, Hazine ve Maliye Bakanlığına (e-bütçe) ve Türkiye Cumhuriyeti Cumhurbaşkanlığı Strateji ve Bütçe Başkanlığına (Kamu e-uygulama) bildirmek.
26. Verilen benzeri görevleri yapmak
27. 5018 sayılı Kamu Mali Yönetim ve Kontrol Kanunu ile Harcama Yetkililiği kapsamında getirilen görev ve sorumlulukları yerine getirmek.
28. Başkanlığına ilişkin görevlerin, Rektörlükçe uygun görülen programlar gereğince yürütülmesi için karar verme, tedbir alma, uygulama yetkisi,
29. İhtiyaç duyduğu konularda yeni tedbirlerin ve yetkilerin alınması için Genel Sekretere önerilerde bulunmak

C. Birime İlişkin Bilgiler

1. Fiziksel Yapı

1.1. Taşınmazlar

1.1.1. Mekânların Hizmet Alanlarına Göre Dağılımı

I.C.1-1.1.2

| KAPALI ALANLAR (m ²) | | | | | | | | | | Açık Alan (m ²) | |
|----------------------------------|--------------------------|----------------------------|---|------------------------|--|---|--|--|---------------------------------|-----------------------------|--------------------------------------|
| Eğitim (m ²) | Sağlık (m ²) | Sosyal Alanlar | | | | Akademik Personel Çalışma Ofisi (m ²) | İdari Personel Çalışma Ofisi (m ²) | Depo, Arşiv, Tesis vb. (m ²) | Diğer Alanlar (m ²) | | Toplam Kapalı Alan (m ²) |
| | | Beslenme (m ²) | Toplantı ve Konferans (m ²) | Spor (m ²) | Diğer Sosyal Alanlar (m ²) | | | | | | |
| | | | | | | | 228,20 | 174,20 | | 402,40 | |

1.2. Hizmet Alanları

I.C.1-1.4.1

| Hizmet Alanları | Ofis Sayısı | Alan (m ²) | Kullanan Kişi Sayısı | 2022 Yılında Yapılan İyileştirme ve İlave Alanlarla İlgili Açıklama |
|-----------------------------------|-------------|------------------------|----------------------|---|
| Akademik Personel Hizmet Alanları | | | | |
| İdari Personel Hizmet Alanları | 13 | 228,2 | 24 | |
| TOPLAM | 13 | 228,2 | 24 | |

2022 yılında nakil atama ile 1 (bir) personel atandı.

1.3. Ambar ve Arşiv Alanları

I.C.1-1.6.1

| | Adet | Alan (m ²) | 2022 Yılında Yapılan İyileştirme ve İlave Alanlarla İlgili Açıklama |
|--|----------|------------------------|---|
| Ambar Alanları | | | |
| Arşiv Alanları | 6 | 174,20 | |
| Depo, Hangar ve Çeşitli Tamirat Atölyeleri | | | |
| TOPLAM | 6 | 174,20 | |

2. Organizasyon Şeması

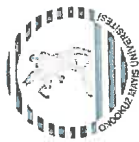

T.C.
ONDOKUZ MAYIS ÜNİVERSİTESİ
PERSONEL DAİRE BAŞKANLIĞI ORGANİZASYON ŞEMASI

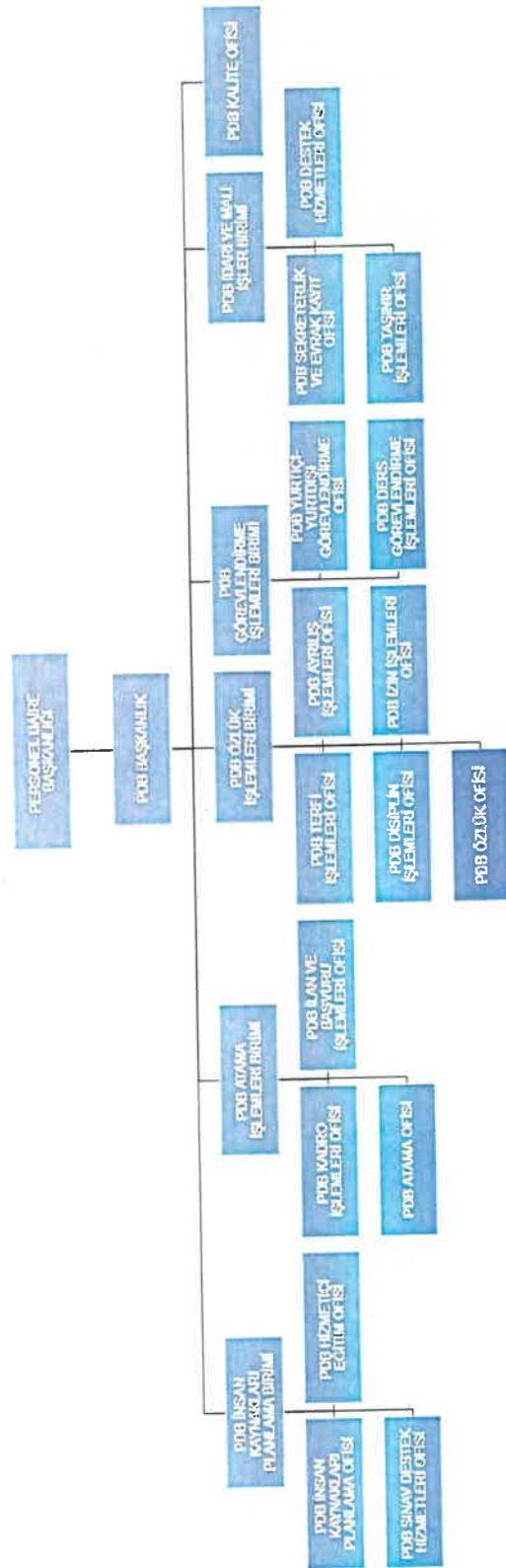

3. Teknoloji ve Bilişim Altyapısı

3.1. Teknolojik Kaynaklar

3.1.1. Teknolojik Kaynaklar ve Diğer Kaynaklar

I.C.1-3.1.3

| Teknolojik Kaynaklar | 2022 Yıl Sonu İtibarıyla Teknolojik Kaynak Sayısı (Adet) |
|------------------------|--|
| Masaüstü Bilgisayar | 29 |
| Dizüstü Bilgisayar | 3 |
| Tablet Bilgisayar | |
| Projeksiyon | 1 |
| Slayt Makinesi | |
| Akıllı Tahta | |
| Mikroskoplar | |
| Çok Fonksiyonlu Yazıcı | 2 |
| Yazıcı | 18 |
| Fotokopi Makinesi | 2 |
| Tarayıcılar | 4 |
| Faks | |
| Sunucular | |
| Yazılımlar | |
| Tepegöz | |
| Barkot Okuyucu | |
| Baskı Makinesi | |
| Fotoğraf Makinesi | |
| Kameralar | |
| Televizyonlar | |
| Müzik Setleri | |
| Diğer | |
| TOPLAM | 59 |

4. İnsan Kaynakları

4.1. Personel Daire Başkanlığı (PDB) Kapsamında İnsan Kaynakları Verileri

4.1.1. PDB-İdari Personelin istihdam şekline, hizmet sınıfına ve cinsiyetine göre ayrımı

I.C.1-4.2.1

| 657 sayılı Kanun | | Kadrosu Biriminizde Olan Personel Sayısı | | | Fiilen Çalışan Personel Sayısı | | |
|------------------------------------|-------------------------------------|--|---|--------|--------------------------------|---|--------|
| | | K | E | Toplam | K | E | Toplam |
| 4/A Memur | | 15 | 9 | 24 | 12 | 7 | 19 |
| Hizmet Sınıfı | Genel İdari Hizmetler | 15 | 8 | 23 | 12 | 6 | 18 |
| | Teknik Hizmetler Sınıfı | | | 0 | | | 0 |
| | Sağlık Hizmetleri Sınıfı | | | 0 | | | 0 |
| | Eğitim ve Öğretim Hizmetleri Sınıfı | | | 0 | | | 0 |
| | Avukatlık Hizmetleri Sınıfı | | | 0 | | | 0 |
| | Din Hizmetleri Sınıfı | | | 0 | | | 0 |
| | Yardımcı Hizmetler Sınıfı | | 1 | 1 | | 1 | 1 |
| | 4/B Sözleşmeli Personel | | | | 0 | | |
| İşçi (4/D ve 4857 Say.Kanuna Tabi) | | | | 0 | 2 | 2 | 4 |
| GENEL TOPLAM | | 15 | 9 | 24 | 14 | 9 | 23 |

4.1.2. PDB-İdari Personelin Unvana Göre Dağılımı

I.C.1-4.2.1.1

| Unvan Dağılımı | Mevcut Kadrolar | Dolu Kadrolar | Fiilen Görev Yapanlar |
|------------------------|-----------------|---------------|-----------------------|
| Personel Daire Başkanı | 1 | - | 1 |
| Şube Müdürü | 3 | 3 | 2 |
| Şef | 2 | - | - |
| Bilgisayar İşletmeni | 19 | 15 | 14 |
| VHKİ | 2 | 1 | 1 |
| Memur | 1 | - | - |
| Santral Memuru | 2 | - | - |
| Hizmetli | 1 | 1 | 1 |
| Enstitü Sekreteri | 4 | 4 | - |
| Öğr.Gör. | - | - | 1 |
| 657-4/d İşçi | - | - | 4 |
| TOPLAM | 35 | 24 | 24 |

4.1.3. PDB-İdari Personelin Eğitim Durumu

I.C.1-4.2.3

| | İlköğretim | Lise | Ön Lisans | Lisans | Y.L. ve Dokt. |
|-------------|------------|--------|-----------|--------|---------------|
| Kişi Sayısı | 1 | 3 | 3 | 15 | 1 |
| Yüzde | 4,35% | 13,04% | 13,04% | 65,22% | 4,35% |

4.1.4. PDB-İdari Personelin Hizmet Süresi

I.C.1-4.2.4

| | 1 Yılda Az | 1 – 5 Yıl | 6 – 10 Yıl | 11 – 15 Yıl | 16 – 20 Yıl | 21 – 25 Yıl | 26-30 Yıl | 31 Yıl ve Üzeri |
|-------------|---------------|-----------|------------|----------------|-------------|-------------|-----------|--------------------|
| Kişi Sayısı | - | 1 | 3 | 9 | 2 | 5 | 3 | |
| Yüzde | #DEĞER! | 4,35% | 13,04% | 39,13% | 8,70% | 21,74% | 13,04% | 0,00% |

4.1.5. PDB-İdari Personelin Yaş İtibariyle Dağılımı

I.C.1-4.2.5

| | 20 Yaş altı | 21-30 Yaş | 31-40 Yaş | 41-50 Yaş | 51-60 Yaş | 60- Üzeri |
|-------------|----------------|-----------|-----------|-----------|-----------|-----------|
| Kişi Sayısı | - | 2 | 13 | 7 | 1 | |
| Yüzde | #DEĞER! | 8,70% | 56,52% | 30,43% | 4,35% | 0,00% |

5. Sunulan Hizmetler

5.1. Personel Hizmetleri

5.1.1. Akademik Personelin Unvana, Yıllara, Yaşa ve Cinsiyete Göre Dağılımı
(Üniversite Kapsamında)

I.C.1-4.1.1

| 2022 Yılı | Prof. | | Doçent | | Dr. Öğr. Üyesi | | Öğr. Gör. | | Araş. Gör. | | TOPLAM | |
|---|-------|-----|--------|-----|----------------|---|-----------|-----|------------|-----|--------|------|
| | 535 | | 256 | | 437 | | 364 | | 899 | | | |
| | K | E | K | E | K | E | K | E | K | E | | |
| 20-30 Yaş | | | | | | | 12 | 6 | 223 | 170 | 411 | |
| 31-40 Yaş | | | 11 | 16 | 94 | 106 | 74 | 85 | 260 | 211 | 857 | |
| 41-50 Yaş | 48 | 99 | 60 | 87 | 78 | 96 | 60 | 55 | 18 | 15 | 616 | |
| 51-60 Yaş | 77 | 210 | 24 | 47 | 17 | 34 | 27 | 33 | | 2 | 471 | |
| 61- Üzeri Yaş | 21 | 80 | 3 | 8 | 3 | 9 | 3 | 9 | | | 136 | |
| TOPLAM | 146 | 389 | 98 | 158 | 192 | 245 | 176 | 188 | 501 | 398 | 2491 | |
| 2022 Yılı Toplam Kadın Akademik Personel Sayısı | | | | | 1113 | 2022 Yılı Toplam Erkek Akademik Personel Sayısı | | | | | | 1378 |

| 2021 Yılı | Prof. | | Doçent | | Dr. Öğr. Üyesi | | Öğr. Gör. | | Araş. Gör. | | TOPLAM | |
|--|-------|-----|--------|-----|----------------|---|-----------|-----|------------|-----|--------|------|
| | 463 | | 297 | | 408 | | 383 | | 1014 | | | |
| | K | E | K | E | K | E | K | E | K | E | | |
| | 120 | 343 | 105 | 192 | 181 | 227 | 182 | 201 | 561 | 453 | 2565 | |
| 2021 Yılı Toplam Kadın Akademik Personel Sayısı | | | | | 1149 | 2021 Yılı Toplam Erkek Akademik Personel Sayısı | | | | | | 1416 |
| 2021 Yılına Göre 2022 Yılındaki Toplam Değişim (%) | 16% | | -14% | | 7% | | -5% | | -11% | | -3% | |

5.1.2. Akademik Personelin Birim ve Unvanlarına Göre Dağılımı (Üniversite Kapsamında)

I.C.1-4.1.1

| BİRİM | Profesör | Doçent | Dr. Öğretim Üyesi | Öğretim Görevlisi | Araştırma Görevlisi | Genel Toplam |
|--|------------|------------|-------------------|-------------------|---------------------|--------------|
| Adalet Meslek Yüksekokulu | | | 4 | | | 4 |
| Alaçam Meslek Yüksekokulu | | | 13 | | | 13 |
| Ali Fuad Başgil Hukuk Fakültesi | 2 | | 14 | 1 | 23 | 40 |
| Bafra İşletme Fakültesi | | | 2 | | | 2 |
| Bafra Meslek Yüksekokulu | 3 | | 6 | 13 | 1 | 23 |
| Bafra Turizm Meslek Yüksekokulu | | | | 6 | | 6 |
| Çarşamba İnsan ve Toplum Bilimleri Fakültesi | 1 | 1 | 4 | | 2 | 8 |
| Çarşamba Ticaret Borsası Meslek Yüksekokulu | | | 1 | 19 | | 20 |
| Devlet Konservatuvarı | 5 | 3 | 6 | 6 | 1 | 21 |
| Diş Hekimliği Fakültesi | 34 | 11 | 3 | 3 | 97 | 148 |
| Eczacılık Fakültesi | 2 | | 2 | | | 4 |
| Eğitim Fakültesi | 40 | 36 | 54 | 23 | 37 | 190 |
| Fen Fakültesi | 59 | 15 | 17 | 2 | 26 | 119 |
| Güzel Sanatlar Fakültesi | 3 | 4 | 7 | 3 | 11 | 28 |
| Havza Meslek Yüksekokulu | 1 | 1 | 2 | 20 | | 24 |
| İktisadi ve İdari Bilimler Fakültesi | 11 | 5 | 19 | | 24 | 59 |
| İlahiyat Fakültesi | 26 | 14 | 17 | 6 | 15 | 78 |
| İletişim Fakültesi | 1 | 5 | 12 | 2 | 14 | 34 |
| İnsan ve Toplum Bilimleri Fakültesi | 23 | 22 | 27 | 2 | 28 | 102 |
| Kenevir Araştırmaları Enstitüsü | 1 | | 1 | | | 2 |
| Lisanüstü Eğitim Enstitüsü | 1 | | | | 60 | 61 |
| Mimarlık Fakültesi | 1 | 3 | 7 | 3 | 24 | 38 |
| Mühendislik Fakültesi | 36 | 25 | 44 | | 53 | 158 |
| Rektörlük | | | | 67 | | 67 |
| Sağlık Bilimleri Fakültesi | 7 | 8 | 40 | 19 | 34 | 108 |
| Sağlık Hizmetleri Meslek Yüksekokulu | | 1 | 5 | 28 | | 34 |
| Samsun Meslek Yüksekokulu | | | 5 | 37 | 2 | 44 |
| Terme Meslek Yüksekokulu | | | 1 | 16 | | 17 |
| Tıp Fakültesi | 168 | 52 | 73 | 11 | 368 | 672 |
| Turizm Fakültesi | 1 | 2 | 4 | | 13 | 20 |
| Veteriner Fakültesi | 46 | 22 | 12 | | 29 | 109 |
| Vezirköprü Meslek Yüksekokulu | | | 1 | 18 | | 19 |
| Yabancı Diller Yüksekokulu | | | 6 | 30 | | 36 |
| Yaşar Doğu Spor Bilimleri Fakültesi | 4 | 5 | 9 | 4 | 6 | 28 |
| Yeşilyurt Demir Çelik Yüksekokulu | 1 | 1 | 2 | 24 | | 28 |
| Ziraat Fakültesi | 58 | 20 | 17 | 1 | 31 | 127 |
| TOPLAM | 535 | 256 | 437 | 364 | 899 | 2491 |

5.1.3. 2547 Sayılı Kanun'un 34. Maddesi Uyarınca Göre Yapan Uluslararası Öğretim Elemanları

I.C.1-4.1.5.1

| Sıra No | Unvan | Adı-Soyadı | Geldiği Ülke | Çalıştığı Birim |
|---------|------------------|---|--------------|----------------------------|
| 1 | Prof. | GULSHAN ANNAGHIYEVA | Azerbaycan | Devlet Konservatuvarı |
| 2 | Öğrt. Görevlisi | ISMAIL HODZIC | Bosna-Hersek | Yabancı Diller Yüksekokulu |
| 3 | Dr.Öğretim Üyesi | KHATTAB AHMED MAHMOUD KHATTAB | Mısır | İlahiyat Fakültesi |
| 4 | Öğrt. Görevlisi | OWAYS WISI | Suriye | İlahiyat Fakültesi |
| 5 | Öğrt. Görevlisi | MARWA MOHSEN MUSTAFA ABDALHAMID | Mısır | Yabancı Diller Yüksekokulu |
| 6 | Öğrt. Görevlisi | RAMADAN SAAD ABDELMEGUID ELSAYED | Mısır | Yabancı Diller Yüksekokulu |
| 7 | Öğrt. Görevlisi | MONA MOHAMED MOHAMED YOUSSEF | Mısır | Yabancı Diller Yüksekokulu |
| 8 | Öğrt. Görevlisi | KHALED KHALIFA ABDELAZIM KHALLAF | Mısır | İlahiyat Fakültesi |
| 9 | Doç. Dr. | MEHRIBAN MİKAYİLOVA | Azerbaycan | Mimarlık Fakültesi |
| 10 | Dr.Öğretim Üyesi | ABUBAKER ELSSİDİĞ ELHAJ BAKHİT FARG YAHYA | Sudan | Tıp Fakültesi |
| 11 | Prof.Dr. | AYMEN AHMED WARİLLE LOGO | Sudan | Tıp Fakültesi |
| 12 | Doç.Dr. | EDEM NUGLOZEH | Amerika | Tıp Fakültesi |
| 13 | Öğrt. Görevlisi | ALI SEDDIK HASSANE MOHAMED | Mısır | Yabancı Diller Yüksekokulu |
| 14 | Öğrt. Görevlisi | SAID MOHAMED MAHMOUD MOUSTAFA | Mısır | Yabancı Diller Yüksekokulu |
| 15 | Öğrt. Görevlisi | ABDELRAOUF MOUSTAFA ABDELRAOUF ABOUZID TAHA | Mısır | Yabancı Diller Yüksekokulu |
| 16 | Öğrt. Görevlisi | MARWA MOHAMED AHMED MOHAMED | Mısır | Yabancı Diller Yüksekokulu |
| 17 | Öğrt. Görevlisi | GOSHINAG ARSLANBAY | Rusya | Yabancı Diller Yüksekokulu |
| 18 | Öğrt. Görevlisi | MAI GOMAA SUHAIL GOMAA | Mısır | Yabancı Diller Yüksekokulu |
| 19 | Öğrt. Görevlisi | SAWAFY FATHY AHMAD SAWAFY | Mısır | Yabancı Diller Yüksekokulu |
| 20 | Öğrt. Görevlisi | NEZAM ALDDIN EID | Suriye | Yabancı Diller Yüksekokulu |
| 21 | Dr.Öğretim Üyesi | M.MAHER JESRY | Suriye | Yabancı Diller Yüksekokulu |
| 22 | Öğrt. Görevlisi | ESMAD RABİE ABDELAZİM ABDELAZİZ | Mısır | Yabancı Diller Yüksekokulu |
| 23 | Öğrt. Görevlisi | ABDUL HAKİM ATİEH | Suriye | Yabancı Diller Yüksekokulu |
| 24 | Öğrt. Görevlisi | HAMZA ELYASİNO | Suriye | Yabancı Diller Yüksekokulu |
| 25 | Öğrt. Görevlisi | ABDULLATİF HAJJİSMAIL AHMET | Etiyopya | Yabancı Diller Yüksekokulu |
| 26 | Öğrt. Görevlisi | KARİM FOROUTAN FAR | İran | Yabancı Diller Yüksekokulu |

5.1.4. 2547 Sayılı Kanun'un 35. Maddesine Göre Görevlendirilen Akademik Personel

I.C.1-4.1.4

| Sıra No | Unvan | Bağlı Olduğu Birim | Görevlendirildiği Üniversite |
|---------|----------|---------------------------------|--------------------------------------|
| 1 | Arş.Gör. | Mühendislik Fakültesi | İstanbul Teknik Üniversitesi |
| 2 | Arş.Gör. | Mühendislik Fakültesi | Orta Doğu Teknik Üniversitesi |
| 3 | Arş.Gör. | Mühendislik Fakültesi | Gazi Üniversitesi |
| 4 | Arş.Gör. | Sağlık Bilimleri Fakültesi | Hacettepe Üniversitesi |
| 5 | Arş.Gör. | Sağlık Bilimleri Fakültesi | Hacettepe Üniversitesi |
| 6 | Arş.Gör. | Sağlık Bilimleri Fakültesi | Gazi Üniversitesi |
| 7 | Arş.Gör. | Sağlık Bilimleri Fakültesi | Gazi Üniversitesi |
| 8 | Arş.Gör. | Sağlık Bilimleri Fakültesi | Ankara Üniversitesi |
| 9 | Arş.Gör. | Sağlık Bilimleri Fakültesi | Ankara Üniversitesi |
| 10 | Arş.Gör. | Sağlık Bilimleri Fakültesi | Sakarya Üniversitesi |
| 11 | Arş.Gör. | Sağlık Bilimleri Fakültesi | İstanbul Üniversitesi |
| 12 | Arş.Gör. | Sağlık Bilimleri Fakültesi | Gazi Üniversitesi |
| 13 | Arş.Gör. | Mimarlık Fakültesi | Konya Teknik Üniversitesi |
| 14 | Arş.Gör. | Mimarlık Fakültesi | İstanbul Teknik Üniversitesi |
| 15 | Arş.Gör. | Mimarlık Fakültesi | Yıldız Teknik Üniversitesi |
| 16 | Arş.Gör. | Mimarlık Fakültesi | Gazi Üniversitesi |
| 17 | Arş.Gör. | Mimarlık Fakültesi | Ortadoğu Teknik Üniversitesi |
| 18 | Arş.Gör. | Mimarlık Fakültesi | Gazi Üniversitesi |
| 19 | Arş.Gör. | Mimarlık Fakültesi | Hacettepe Üniversitesi |
| 20 | Arş.Gör. | Mimarlık Fakültesi | Orta Doğu Teknik Üniversitesi |
| 21 | Arş.Gör. | Mimarlık Fakültesi | İstanbul Teknik Üniversitesi |
| 22 | Arş.Gör. | Mimarlık Fakültesi | Anadolu Üniversitesi |
| 23 | Arş.Gör. | Güzel Sanatlar Fakültesi | Hacettepe Üniversitesi |
| 24 | Arş.Gör. | Güzel Sanatlar Fakültesi | Gazi Üniversitesi |
| 25 | Arş.Gör. | Güzel Sanatlar Fakültesi | Hacettepe Üniversitesi |
| 26 | Arş.Gör. | Güzel Sanatlar Fakültesi | Marmara Üniversitesi |
| 27 | Arş.Gör. | Güzel Sanatlar Fakültesi | İstanbul Teknik Üniversitesi |
| 28 | Arş.Gör. | Ali Fuad Başgil Hukuk Fakültesi | Marmara Üniversitesi |
| 29 | Arş.Gör. | Ali Fuad Başgil Hukuk Fakültesi | Ankara Yıldırım Beyazıt Üniversitesi |
| 30 | Arş.Gör. | Ali Fuad Başgil Hukuk Fakültesi | Ankara Yıldırım Beyazıt Üniversitesi |
| 31 | Arş.Gör. | Ali Fuad Başgil Hukuk Fakültesi | Ankara Yıldırım Beyazıt Üniversitesi |
| 32 | Arş.Gör. | Ali Fuad Başgil Hukuk Fakültesi | Ankara Yıldırım Beyazıt Üniversitesi |
| 33 | Arş.Gör. | İletişim Fakültesi | İstanbul Üniversitesi |
| 34 | Arş.Gör. | İletişim Fakültesi | Anadolu Üniversitesi |
| 35 | Arş.Gör. | İletişim Fakültesi | Ankara Üniversitesi |
| 36 | Arş.Gör. | Turizm Fakültesi | Anadolu Üniversitesi |
| 37 | Arş.Gör. | Turizm Fakültesi | Anadolu Üniversitesi |
| 38 | Arş.Gör. | Turizm Fakültesi | Anadolu Üniversitesi |
| 39 | Arş.Gör. | Turizm Fakültesi | Akdeniz Üniversitesi |

| | | | |
|----|----------|-------------------------------------|--------------------------------------|
| 40 | Arş.Gör. | Turizm Fakültesi | Ankara Hacı Bayram Veli Üniversitesi |
| 41 | Arş.Gör. | İİBF | Orta Doğu Teknik Üniversitesi |
| 42 | Arş.Gör. | İİBF | Muğla Sıtkı Koçman Üniversitesi |
| 43 | Arş.Gör. | İİBF | Ankara Üniversitesi |
| 44 | Arş.Gör. | Lisansüstü Eğitim Enstitüsü | İstanbul Üniversitesi |
| 45 | Arş.Gör. | Lisansüstü Eğitim Enstitüsü | Eskişehir Teknik Üniversitesi |
| 46 | Arş.Gör. | İnsan ve Toplum Bilimleri Fakültesi | İstanbul Üniversitesi |
| 47 | Arş.Gör. | İnsan ve Toplum Bilimleri Fakültesi | Uludağ Üniversitesi |
| 48 | Arş.Gör. | İnsan ve Toplum Bilimleri Fakültesi | Hacettepe Üniversitesi |
| 49 | Arş.Gör. | İnsan ve Toplum Bilimleri Fakültesi | Ege Üniversitesi |
| 50 | Arş.Gör. | İnsan ve Toplum Bilimleri Fakültesi | Ankara Üniversitesi |
| 51 | Arş.Gör. | Eğitim Fakültesi | Gazi Üniversitesi |
| 52 | Arş.Gör. | Eğitim Fakültesi | Hacettepe Üniversitesi |
| 53 | Arş.Gör. | Eğitim Fakültesi | Hacettepe Üniversitesi |
| 54 | Arş.Gör. | Eğitim Fakültesi | Hacettepe Üniversitesi |
| 55 | Arş.Gör. | Eğitim Fakültesi | Hacettepe Üniversitesi |
| 56 | Arş.Gör. | Eğitim Fakültesi | Anadolu Üniversitesi |
| 57 | Arş.Gör. | Eğitim Fakültesi | Atatürk Üniversitesi |
| 58 | Arş.Gör. | Eğitim Fakültesi | Çukurova Üniversitesi |

5.1.5. 2547 Sayılı Kanun'un 38 inci Maddesine Göre Görevlendirilen Akademik Personel

I.C.1-4.1.3

| Sıra No | Unvan | İlgili Birim | Gittiği Yer |
|---------|--------------------------------------|--------------------|---|
| 1 | Prof.Dr.Rüştü Cankon GERMİYANOĞLU | Tıp Fakültesi | Sağlık Bakanlığı-Ankara Şehir Hastanesi |
| 2 | Öğr.Gör.Sezan İNCE GÜLER | Rektörlük | YÖK |
| 3 | Doç.Dr.Ercan SOYDAN | Ziraat Fakültesi | Ankara Hacı Bayram Veli Üniversitesi |
| 4 | Dr.Öğr.Üyesi Ahmet Faruk ÇEÇEN | İletişim Fakültesi | T.C. Cumhurbaşkanlığı İletişim Başkanlığı |

5.1.6. 2547 Sayılı Kanun'un 39 uncu Maddesine Göre Yükseköğretim Kurulu Destekli Yurtdışına Gönderilen Akademik Personel

Üniversitemizde 2547 sayılı Kanun'un 39'uncu maddesine göre Yükseköğretim Kurulu Destekli Yurtdışına gönderilen Akademik personelimiz bulunmamaktadır.

5.2. Üniversitemiz Kapsamında İdari Personel İnsan Kaynakları Verileri

5.2.1. İdari Personelin İstihdam Şekline ve Hizmet Sınıflarına Göre Dağılımı (Üniversite Kapsamında)

I.C.1-4.2

| 657 sayılı Kanun | | KADIN | ERKEK | TOPLAM | | GENEL TOPLAM |
|--|---|-------|-------|------------|-------------------------|--------------|
| | | | | Özel Bütçe | (Döner Sermaye Bütçesi) | |
| 4/A Memur | | 774 | 743 | 1499 | 18 | 1.517 |
| Hizmet Sınıfı | Genel İdare Hizmetler | 196 | 353 | 536 | 13 | 549 |
| | Teknik Hizmetler | 22 | 122 | 144 | | 144 |
| | Sağlık Hizmetleri ve Yardımcı Sağlık Hizmetleri | 505 | 112 | 612 | 5 | 617 |
| | Eğitim ve Öğretim Hizmetleri | 4 | 3 | 7 | | 7 |
| | Avukatlık Hizmetleri | 3 | 2 | 5 | | 5 |
| | Din Hizmetleri | | 1 | 1 | | 1 |
| | Yardımcı Hizmetler | 44 | 150 | 194 | | 194 |
| 4/B Sözleşmeli Personel | | 384 | 213 | 597 | | 597 |
| İşçi(657 S.K. 4/D - 4857 S.K) | | 763 | 1.088 | 613 | 1.238 | 1851 |
| 2022 YILI GENEL TOPLAM | | 1.921 | 2.044 | 2.709 | 1.256 | 3.965 |
| 2021 YILI GENEL TOPLAM | | 1.879 | 2.055 | 2.656 | 1.278 | 3.934 |
| 2021 Yılına Göre 2022 Yılındaki Toplam Değişim (%) | | 2% | -1% | 2% | -2% | 1% |

5.2.2. İdari Personelin Birimler ve Sınıflarına Göre Dağılımı (Üniversite Kapsamında)

I.C.1-4.2.2

| BİRİMİ | Kadro Dağılımına Göre İdari Personel Sayısı | | | | | | | | Fiilen Görev Yeri Dağılımına Göre İdari Personel Sayısı | | | |
|--|---|------------------|---|------------------------------|----------------------|----------------|--------------------|-----------------------------|---|---|---|--------|
| | Memur (657 S.K. 4/A) | | | | | | | | (657 S.K. 4/B) Sözleşmeli Personel | | | |
| | Genel İdare Hizmetleri | Teknik Hizmetler | Sağlık Hizmetleri ve Yrd. Sağ. Hizmetleri | Eğitim ve Öğretim Hizmetleri | Avukatlık Hizmetleri | Din Hizmetleri | Yardımcı Hizmetler | Toplam Memur (657 S.K. 4/A) | (657 S.K. 4/D) İşi | 2547 SK.13/b-4 göre çalışan Personel Sayısı Toplamı | Kadrosunun bulunduğu Yere göre çalışan per.sayısı | Toplam |
| Adalet Meslek Yüksekokulu | 2 | | | | | | 2 | 4 | | | 3 | 3 |
| Alaçam Meslek Yüksekokulu | 1 | 1 | | | | | 4 | 6 | | | 6 | 6 |
| Ali Fuad Başgöl Hukuk Fakültesi | 4 | | | | | | 1 | 5 | | | 5 | 5 |
| Bafra İşletme Fakültesi | 1 | 1 | | | | | 1 | 3 | | | 3 | 3 |
| Bafra Meslek Yüksekokulu | 5 | | | | | | 3 | 8 | | | 8 | 11 |
| Bilgi İşlem Daire Başkanlığı | 4 | 2 | | | | | | 6 | | 2 | 3 | 3 |
| Çarşamba İnsan ve Toplum Bilimleri Fakültesi | 1 | 1 | | | | | 1 | 3 | | | 2 | 3 |
| Çarşamba Ticaret Borsası Meslek Yüksekokulu | 4 | | | | | | 3 | 7 | | | 7 | 7 |
| Devlet Konservatuvarı | 4 | | | | | | 1 | 5 | | | 5 | 5 |
| Diş Hekimliği Fakültesi | 19 | 6 | 19 | | | | 2 | 46 | 3 | 76 | 48 | 51 |
| Diş Hekimliği Fak. Ağız ve Diş Sağ. Eğt. Araş. Hastanesi | 2 | | | | | | | 2 | | | 2 | 2 |
| Genel Sekreterlik | 50 | 6 | | | | | 7 | 63 | 46 | 4 | 47 | 54 |
| Güzel Sanatlar Fakültesi | 6 | 1 | | | | | 2 | 9 | | | 8 | 9 |
| Hastaneler Başmüdürlüğü (Döner) | | | 5 | | | | | 5 | | | 5 | 5 |

| BİRİMİ | Kadro Dağılımına Göre İdari Personel Sayısı | | | | | | | | | | Fiilen Görev Yeri Dağılımına Göre İdari Personel Sayısı | | | | |
|---|---|------------------|---|------------------------------|----------------------|----------------|--------------------|-----------------------------|------------------------------------|---------------------|---|---|--|---|--------|
| | Memur (657 S.K. 4/A) | | | | | | | | (657 S.K. 4/B) Sözleşmeli Personel | | (657 S.K. 4/D) İşçi | | Kadrosunun bulunduğu yere göre çalışan per. sayısı | 2547 SK.13/b-4 göre çalışan Personel Sayısı Toplamı | Toplam |
| | Genel İdare Hizmetleri | Teknik Hizmetler | Sağlık Hizmetleri ve Yrd. Sağ. Hizmetleri | Eğitim ve Öğretim Hizmetleri | Avukatlık Hizmetleri | Din Hizmetleri | Yardımcı Hizmetler | Toplam Memur (657 S.K. 4/A) | Yardımcı Personel (657 S.K. 4/B) | İşçi (657 S.K. 4/D) | | | | | |
| Hastaneler Başmüdürlüğü | 45 | 17 | 579 | | | 1 | 81 | 723 | 526 | 1184 | 713 | 4 | 717 | | |
| Havza Meslek Yüksekokulu | 1 | | | | | | | 1 | | | | 4 | 4 | | |
| Hukuk Müşavirliği | 7 | | | 5 | | | 1 | 13 | | | 13 | | 13 | | |
| İdari ve Mali İşler Daire Başkanlığı | 83 | 2 | | | | | 3 | 88 | 22 | 220 | 25 | 3 | 28 | | |
| İlahiyat Fakültesi | 7 | 1 | | | | | 3 | 11 | | | 8 | 1 | 9 | | |
| İletişim Fakültesi | 4 | 1 | | | | | 3 | 8 | | | 9 | 1 | 10 | | |
| Kenevir Araştırmaları Enstitüsü | 1 | | | | | | | 1 | | | | 1 | 1 | | |
| Kütüphane ve Dokümantasyon Daire Başkanlığı | 16 | 8 | | | | | 4 | 28 | | | 24 | 2 | 26 | | |
| Mimarlık Fakültesi | 7 | | | | | | 1 | 8 | | | 7 | 1 | 8 | | |
| Mühendislik Fakültesi | 13 | 4 | | | | | 2 | 19 | | | 17 | 1 | 18 | | |
| Öğrenci İşleri Daire Başkanlığı | 24 | 6 | | | | | | 30 | | | 29 | 2 | 31 | | |
| Personel Daire Başkanlığı | 22 | | | | | | 1 | 23 | | | 18 | | 18 | | |
| Rektörük Döner Sermaye | 13 | | | | | | | 13 | | 30 | | 4 | 4 | | |
| Sağlık Bilimleri Fakültesi | 9 | | | | | | | 9 | | | 9 | | 9 | | |
| Sağlık Hizmetleri Meslek Yüksekokulu | 4 | 1 | | | | | | 5 | | | 4 | 1 | 5 | | |
| Sağlık Kültür ve Spor Daire Başkanlığı | 32 | | 7 | 7 | | | 12 | 58 | | 214 | 43 | 1 | 44 | | |
| Sağlık Kültür ve Spor Daire Başkanlığı (Ö) | | 1 | | | | | | 1 | | | 1 | | 1 | | |

| BİRİMİ | Kadro Dağılımına Göre İdari Personel Sayısı | | | | | | | | | | Fiiilen Görev Yeri Dağılımına Göre İdari Personel Sayısı | | |
|--|---|------------------|---|------------------------------|----------------------|----------------|--------------------|------------------------------------|--------------------|----|--|---|--------|
| | Memur (657 S.K. 4/A) | | | | | | | (657 S.K. 4/B) Sözleşmeli Personel | | | Kadrosunun bulunduğu yere göre çalışan per. sayısı | 2547 SK.13/b-4 göre çalışan Personel Sayısı Toplamı | Toplam |
| | Genel İdare Hizmetleri | Teknik Hizmetler | Sağlık Hizmetleri ve Yrd. Sağ. Hizmetleri | Eğitim ve Öğretim Hizmetleri | Avukatlık Hizmetleri | Din Hizmetleri | Yardımcı Hizmetler | Toplam Memur (657 S.K. 4/A) | (657 S.K. 4/D) İçİ | | | | |
| Samsun Eğitim Fakültesi | 20 | 3 | | | | | 11 | 34 | 3 | 34 | 1 | 35 | |
| İktisadi ve İdari Bilimler Fakültesi | 8 | | | | | 1 | 9 | 8 | | 8 | | 8 | |
| Samsun Meslek Yüksekokulu | 7 | 2 | | | | 2 | 11 | 11 | | 11 | 9 | 20 | |
| Strateji Geliştirme Daire Başkanlığı | 18 | 1 | | | | | 19 | 18 | | 18 | 2 | 20 | |
| Terme Meslek Yüksekokulu | 3 | | | | | 1 | 4 | 4 | | 4 | | 4 | |
| Tıp Fakültesi | 12 | 4 | 1 | | | 5 | 22 | 20 | | 20 | | 20 | |
| Turizm Fakültesi | 5 | 2 | | | | 1 | 8 | 8 | | 8 | | 8 | |
| Veteriner Fakültesi | 11 | | 4 | | | 4 | 19 | 19 | | 19 | 1 | 20 | |
| Vezirköprü Meslek Yüksekokulu | 3 | 1 | | | | 3 | 7 | 7 | | 7 | | 7 | |
| Yabancı Diller Yüksekokulu | 5 | | | | | | 5 | 4 | | 4 | | 4 | |
| Yapı İşleri ve Teknik Daire Başkanlığı | 10 | 61 | | | | 10 | 81 | 77 | 112 | 77 | | 77 | |
| Yaşar Doğu Spor Bilimleri Fakültesi | 3 | 1 | | | | 5 | 9 | 9 | | 9 | 2 | 11 | |
| Yeşilyurt Demir Çelik Yüksekokulu | 4 | 1 | | | | 2 | 7 | 7 | | 7 | 4 | 11 | |
| Ziraat Fakültesi | 16 | 3 | 1 | | | 3 | 23 | 22 | 4 | 22 | 1 | 23 | |
| Ziraat Fakültesi (Çiftlik Müdürlüğü) | | | 1 | | | | 1 | 1 | | 1 | | 1 | |
| Lisansüstü Eğitim Enstitüsü | 10 | 1 | | | | 1 | 12 | 11 | | 11 | 5 | 16 | |
| Bafra Turizm Meslek Yüksekokulu | 1 | 1 | | | | | 2 | 2 | | 2 | | 2 | |

| BİRİMİ | Kadro Dağılımına Göre İdari Personel Sayısı | | | | | | | | Fiilen Görev Yeri Dağılımına Göre İdari Personel Sayısı | | |
|--|---|------------------|---|------------------------------|----------------------|----------------|--------------------|-----------------------------|---|---|--------|
| | Memur (657 S.K. 4/A) | | | | | | | | Kadrosunun bulunduğu yere göre çalışan per. sayısı | 2547 SK.13/b-4 göre çalışan Personel Sayısı Toplamı | Toplam |
| | Genel İdare Hizmetleri | Teknik Hizmetler | Sağlık Hizmetleri ve Yrd. Sağ. Hizmetleri | Eğitim ve Öğretim Hizmetleri | Avukatlık Hizmetleri | Din Hizmetleri | Yardımcı Hizmetler | Toplam Memur (657 S.K. 4/A) | | | |
| Eczacılık Fakültesi | 1 | | | | | | | 1 | 1 | 1 | 1 |
| Fen Fakültesi | 10 | 4 | | | | | 5 | 19 | 17 | 17 | 17 |
| İnsan ve Toplum Bilimleri Fakültesi | 7 | | | | | | 2 | 9 | 10 | 10 | 10 |
| Araç İşletme Müdürlüğü | | | | | | | | 0 | 8 | 8 | 8 |
| Arapça Öğretimi Uygulama ve Araştırma Merkezi | | | | | | | | 0 | 2 | 2 | 2 |
| Astronomi Eğitimi Uygulama ve Arşt.Merk.Müd. | | | | | | | | 0 | 1 | 1 | 1 |
| Uygulama ve Araştırma Merkezleri Koordinatörlüğü | | | | | | | | 0 | 1 | 1 | 1 |
| Deney Hayvanları Uygulama ve Araştırma Merkezi | | | | | | | | 0 | 3 | 3 | 3 |
| Gelişimsel Uygulama ve Araştırma Merkezi | | | | | | | | 0 | 6 | 6 | 6 |
| İç Denetim Birimi Başkanlığı | 4 | | | | | | | 4 | 4 | 4 | 4 |
| Kadın ve Toplum Uy.Araş.Merk.Müd. | | | | | | | | 0 | 1 | 1 | 1 |
| Kalite Koordinatörlüğü | | | | | | | | 0 | 3 | 3 | 3 |
| Karadeniz İleri Teknoloji Uyg.ve Arş.Mrk. | | | | | | | | 0 | 5 | 5 | 5 |
| Koruma ve Güvenlik Müdürlüğü | | | | | | | | 0 | 24 | 24 | 24 |
| Kök Hücre Uygulama ve Araştırma Merkezi | | | | | | | | 0 | 1 | 1 | 1 |
| Mezunlar Koordinatörlüğü | | | | | | | | 0 | 1 | 1 | 1 |
| Ortak Dersler Bölüm Başkanlığı | | | | | | | | 0 | 1 | 1 | 1 |

| BİRİMİ | Kadro Dağılımına Göre İdari Personel Sayısı | | | | | | | | | | Fiilen Görev Yeri Dağılımına Göre İdari Personel Sayısı | | |
|---|---|------------------|---|------------------------------|----------------------|----------------|--------------------|------------------------------------|---------------------|-------------|---|---|-------------|
| | Memur (657 S.K. 4/A) | | | | | | | (657 S.K. 4/B) Sözleşmeli Personel | | | Kadrosunun bulunduğu yere göre çalışan per.sayısı | 2547 SK.13/b-4 göre çalışan Personel Sayısı Toplamı | Toplam |
| | Genel İdare Hizmetleri | Teknik Hizmetler | Sağlık Hizmetleri ve Yrd. Sağ. Hizmetleri | Eğitim ve Öğretim Hizmetleri | Avukatlık Hizmetleri | Din Hizmetleri | Yardımcı Hizmetler | Toplam Memur (657 S.K. 4/A) | (657 S.K. 4/D) İşçi | | | | |
| Öğretim Üyesi Yetiştirme Programı Koordinasyon Birimi | | | | | | | 0 | | | | 1 | 1 | |
| ÖSYM Bürosu | | | | | | | 0 | | | | 1 | 1 | |
| Proje Yönetim Ofisi | | | | | | | 0 | | | | 5 | 5 | |
| Psikoloji Uyg.Arş.Merkezi | | | | | | | 0 | | | | 3 | 3 | |
| Sürekli Eğitim Merkezi Müdürlüğü | | | | | | | 0 | | | | 1 | 1 | |
| Teknoloji Transfer Ofisi | | | | | | | 0 | | | | 3 | 3 | |
| Türkçe Öğretimi Uygulama ve Araştırma Merkezi | | | | | | | 0 | | | | 4 | 4 | |
| Uluslararası İlişkiler Birimi | | | | | | | 0 | | | | 3 | 3 | |
| Uygulama ve Araştırma Merkezleri Koordinatörlüğü | | | | | | | 0 | | | | 5 | 5 | |
| Uzaktan Eğitim Uygulama ve Araştırma Merkezi | | | | | | | 0 | | | | 1 | 1 | |
| Yayın Koordinatörlüğü | | | | | | | 0 | | | | 1362 | 155 | 1517 |
| Genel Toplam | 549 | 144 | 617 | 7 | 5 | 1 | 194 | 1517 | 597 | 1851 | 1362 | 155 | 1517 |

5.2.3. İdari Personelin (Memur- 657 sayılı Kanun 4/A) Eğitim Durumu, Yaş ve Cinsiyete Göre Dağılımı (Üniversite Kapsamında)

I.C.1-4.2.3.1.1

| Memur - 657 sayılı Kanun 4/A | İlköğretim | | Lise | | Ön Lisans | | Lisans | | Yüksek Lisans ve Doktora | | TOPLAM |
|---|-------------|-----------|-----------|------------|-----------|---|------------|------------|--------------------------|-----------|--------------|
| | Ortaöğretim | | | | | | | | | | |
| | 95 | | 217 | | 177 | | 888 | | 140 | | |
| | K | E | K | E | K | E | K | E | K | E | |
| 18-30 Yaş | 3 | 1 | 15 | 15 | 4 | 2 | 5 | 7 | - | 1 | 53 |
| 31-40 Yaş | 3 | 2 | 5 | 12 | 13 | 14 | 196 | 61 | 27 | 18 | 351 |
| 41-50 Yaş | 6 | 12 | 15 | 34 | 22 | 14 | 293 | 151 | 44 | 33 | 624 |
| 51-60 Yaş | 5 | 53 | 8 | 87 | 25 | 58 | 71 | 87 | 7 | 9 | 410 |
| 61- Üzeri Yaş | - | 10 | 1 | 25 | 5 | 20 | 1 | 16 | | 1 | 79 |
| TOPLAM | 17 | 78 | 44 | 173 | 69 | 108 | 566 | 322 | 78 | 62 | 1.517 |
| Toplam Kadın İdari Personel Sayısı: 774 | | | | | | Toplam Erkek İdari Personel Sayısı: 743 | | | | | |

5.2.4. İdari Personelin (Sözleşmeli Personel - 657 sayılı Kanun 4/B) Eğitim Durumu, Yaş ve Cinsiyete Göre Dağılımı (Üniversite Kapsamında)

I.C.1-4.2.3.1.2

| Sözleşmeli Personel - 657 sayılı Kanun 4/B | İlköğretim | | Lise | | Ön Lisans | | Lisans | | Yüksek Lisans ve Doktora | | TOPLAM |
|--|-------------|-----------|-----------|-----------|-----------|---|------------|-----------|--------------------------|----------|------------|
| | Ortaöğretim | | | | | | | | | | |
| | 60 | | 54 | | 154 | | 328 | | 1 | | |
| | K | E | K | E | K | E | K | E | K | E | |
| 18-30 Yaş | 32 | 8 | 13 | 9 | 75 | 44 | 127 | 38 | | 1 | 347 |
| 31-40 Yaş | 9 | 7 | 2 | 4 | 5 | 16 | 105 | 42 | | | 190 |
| 41-50 Yaş | 1 | 1 | 1 | 20 | | 9 | 14 | 2 | | | 48 |
| 51-60 Yaş | - | 2 | | 5 | | 5 | | | | | 12 |
| 61- Üzeri Yaş | - | - | | | | | | | | | 0 |
| TOPLAM | 42 | 18 | 16 | 38 | 80 | 74 | 246 | 82 | 0 | 1 | 597 |
| Toplam Kadın İdari Personel Sayısı: 384 | | | | | | Toplam Erkek İdari Personel Sayısı: 213 | | | | | |

5.2.5. İdari Personelin (İşçi- 657 sayılı Kanun 4/D) Eğitim Durumu, Yaş ve Cinsiyete Göre Dağılımı (Üniversite Kapsamında)

I.C.1-4.2.3.1.3

| İşçi - 657 sayılı Kanun 4/D | İlköğretim | | Lise | | Ön Lisans | | Lisans | | Yüksek Lisans ve Doktora | | TOPLAM |
|---|-------------|------------|------------|------------|------------|--|------------|-----------|--------------------------|-----------|--------------|
| | Ortaöğretim | | | | | | | | | | |
| | 538 | | 765 | | 291 | | 233 | | 24 | | |
| | K | E | K | E | K | E | K | E | K | E | |
| 18-30 Yaş | 1 | 10 | 53 | 59 | 39 | 18 | 5 | 2 | | | 187 |
| 31-40 Yaş | 27 | 80 | 73 | 146 | 62 | 46 | 64 | 41 | 8 | 8 | 555 |
| 41-50 Yaş | 74 | 246 | 131 | 272 | 81 | 36 | 75 | 36 | 6 | 2 | 959 |
| 51-60 Yaş | 38 | 57 | 11 | 19 | 7 | 2 | 7 | 3 | | | 144 |
| 61- Üzeri Yaş | | 5 | 1 | | | | | | | | 6 |
| TOPLAM | 140 | 398 | 269 | 496 | 189 | 102 | 151 | 82 | 14 | 10 | 1.851 |
| Toplam Kadın İdari Personel Sayısı: 763 | | | | | | Toplam Erkek İdari Personel Sayısı: 1088 | | | | | |

5.2.6. İdari Personelin Hizmet Süresi (Üniversite Kapsamında)

I.C.1-4.2.4.1

| | 1 Yıdan Az | 1 – 5 Yıl | 6 – 10 Yıl | 11 – 15 Yıl | 16 – 20 Yıl | 21 – 25 yıl | 26-30 Yıl | 31 Yıl ve Üzeri |
|--------------------|------------|-----------|------------|-------------|-------------|-------------|-----------|-----------------|
| Kişi Sayısı | 7 | 39 | 105 | 298 | 244 | 265 | 267 | 292 |
| Yüzde | 0,46% | 2,57% | 6,92% | 19,64% | 16,08% | 17,47% | 17,60% | 19,25% |

5.3. Hizmet İçi Eğitim Hizmetleri

| NO | EĞİTİM KATEGORİSİ | EĞİTİM KONUSU | KATILACAK PERSONEL | BAŞLAMA TARİHİ | BİTİŞ TARİHİ | SÜRE (GÜN/SAAT) | KATILIM (KİŞİ SAYISI) |
|----|---------------------------------------|--|---|--|---|-----------------|-----------------------|
| 1 | | Temel İş Sağlığı ve Güvenliği Eğitimi | Birim Personeli (Yeni başlayanlar için) | 1.01.2022 | 31.12.2022 | 16 SAAT | 357 |
| 2 | | İdari Personel Oryantasyon Eğitimi (Her ay sonunda gruplar halinde) | Yeni Başlayan Personel | 31.01.2022 | 30.12.2022 | 1 HAFTA | |
| 3 | | Akademik Personel Oryantasyon Eğitimi (Her ay sonunda gruplar halinde) | Yeni Başlayan Personel | 31.01.2022 | 30.12.2022 | 1 HAFTA | |
| 4 | Yeni Başlayan Personel Eğitimleri | Aday Memur Eğitimi ve Sınavı | Yeni Başlayan Personel | 8.12.2022 | 30.12.2022 | 1,5 AY/72 SAAT | 9 |
| | | Program: | Yeni Başlayan Personel | (İK portal Eğitimlerinin Başlangıç Tarihi: 30.12.2022) | (İK portal Eğitimlerinin Bitiş Tarihi:13.01.2023) | | |
| 5 | | Temel Eğitim | Yeni Başlayan Personel | | | | |
| | | Aday Memur Eğitimi ve Sınavı | Yeni Başlayan Personel | | | | |
| | | Program: | | | | | |
| | | Hazırlayıcı Eğitim | | | | | |
| 6 | | Engelsiz Yaşam Eğitimi | Birim Personeli | 1.02.2022 | 9.02.2022 | 2 SAAT | 155 |
| 7 | Kişisel ve Mesleki Gelişim Eğitimleri | Beslenme ve Hijyen Eğitimi | Mutfak Personeli Anaokulu Öğretmenleri | 23.03.2022 | 23.03.2022 | 1 SAAT | 7 |
| 8 | | Çocuk ve Ebeveyn İletişimi | Anaokulu Öğretmenleri | 31.03.2022 | 31.03.2022 | 2 SAAT | 4 |

| NO | EĞİTİM KATEGORİSİ | EĞİTİM KONUSU | KATILACAK PERSONEL | BAŞLAMA TARİHİ | BİTİŞ TARİHİ | SÜRE (GÜN/SAAT) | KATILIM (KİŞİ SAYISI) |
|----|---------------------------------|--|------------------------------------|----------------|--------------|-----------------------------|-----------------------|
| 9 | | İhmal ve İstismar Eğitimi | Anaokulu Öğretmenleri | 12.05.2022 | 12.05.2022 | 1 SAAT | 5 |
| 10 | | Okul Öncesi Döneminde Dil ve Konuşma Bozuklukları, Dil Gelişiminin Desteklenmesi, Dil ve Konuşma Bozukluğu Yaşayan Çocuklarda Davranış Sorunları | Anaokulu Öğretmenleri | 13.05.2022 | 13.05.2022 | 2 SAAT | 5 |
| 11 | | Eğitim Materyali Geliştirme ve Kullanma Eğitimi | Anaokulu Öğretmenleri | 25.05.2022 | 25.05.2022 | 2 SAAT | 5 |
| 12 | | İnternet Bağlılığı ve Önleme Yolları | Anaokulu Öğretmenleri | 15.06.2022 | 15.06.2022 | 1 SAAT | 5 |
| 13 | | Robotik Kodlama Eğitimi | Anaokulu Öğretmenleri | 10.10.2022 | 11.10.2022 | 2 GÜN /6 SAAT | 3 |
| 14 | | Kurumsal İletişim Eğitimi | Kurumsal İletişim Birimi Personeli | 5.12.2022 | 9.12.2022 | 5 GÜN (12 SAAT) | 10 |
| 15 | Büro Personeli Eğitimleri | Engelsiz Yaşam Eğitimi | Birim Personeli | 1.02.2022 | 9.02.2022 | 2 SAAT | 25 |
| 16 | | Uygulamalı Excel Eğitimi | Birim Personeli | 25.05.2022 | 30.06.2022 | 1 HAFTA/13 SAAT | 520 |
| 17 | | Taşınır Kayıt ve Yönetim Sistemi Eğitimi (Başlangıç Seviyesi) | Mali İşlerde Görevli Personel | 1.03.2022 | 4.03.2022 | 4 GÜN/5,5 SAAT*4= 22 SAAT | 30 |
| 18 | Mali İşler Personeli Eğitimleri | Taşınır Kayıt ve Yönetim Sistemi Eğitimi (Orta Seviye) | Mali İşlerde Görevli Personel | 7.03.2022 | 9.03.2022 | 3 GÜN/5,5 SAAT*3= 16,5 SAAT | 35 |
| 19 | | Taşınır Kontrol Yetkilileri Eğitimi | Mali İşlerde Görevli Personel | 14.03.2022 | 15.03.2022 | 2 GÜN/5,5 SAAT*2 =11 SAAT | 26 |

| NO | EĞİTİM KATEGORİSİ | EĞİTİM KONUSU | KATILACAK PERSONEL | BAŞLAMA TARİHİ | BİTİŞ TARİHİ | SÜRE (GÜN/SAAT) | KATILIM (KİŞİ SAYISI) |
|----|---|---|--|--------------------------------------|---------------------------------------|------------------------------|-----------------------|
| | | 1.Grup | | | | | |
| 20 | | Taşınır Kontrol Yetkilileri Eğitimi 2.Grup | Mali İşlerde Görevli Personel | 17.03.2022 | 18.03.2022 | 2 GÜN/5,5 SAAT*2 =11 SAAT | 19 |
| 21 | | Liderlik Eğitimi | Fakülte /Yüksekökol/ Enstitü Sekreterlerine | 13.12.2022 | 14.12.2022 | 2 GÜN (16 SAAT) | 32 |
| 22 | | Görev Verme / Delegasyon (Yetki Devri) / Geri Bildirim Verme / Geri Bildirim Alma | Birim Yöneticileri | 25.05.2022 | 30.06.2022 | 27 DK. | 321 |
| 23 | Öğrenci İşleri Personeli Eğitimleri | Engelsiz Yaşam Eğitimi | Öğrenci İşleri Personeli | 1.02.2022 | 9.02.2022 | 2 SAAT | 9 |
| 24 | | Eğiticilerin Eğitimi | İlahiyat Fakültesi Akademik Personel | 17.01.2022 | 21.01.2022 | 1 HAFTA/40 SAAT | 22 |
| 25 | | Eğiticilerin Eğitimi | Ziraat Fakültesi Akademik Personel | 13.06.2022 | 17.06.2022 | 1 HAFTA/40 SAAT | 33 |
| 26 | Acil Durum ve Tedbire Yönelik Eğitimler | İlk Yardım Eğitimi (3 Grup) | Birim Personeli | 7.02.2022 9.02.2022 14.02.2022 | 8.02.2022 10.02.2022 15.02.2022 | 2 GÜN (16*3=48) | 37 |
| 27 | | Engelsiz Yaşam Eğitimi | Güvenlik Personeli | 1.02.2022 | 9.02.2022 | 2 SAAT | 18 |
| 28 | Güvenlik Personeli Eğitimleri | Üniversitelerde Görevli Özel Güvenlik Görevlileri Eğitimleri | Güvenlik Personeli | 11.10.2022 | 14.10.2022 | 4 GÜN (6*4=24 SAAT) | 183 |
| 29 | Kütüphane İşleri Personeli Eğitimleri | Türk İşaret Dili Uzaktan Eğitim Semineri 1 | Öğrenci İşleri Personeli, Kütüphane İşleri Personeli, Engelli Birimi Personeli | 25.05.2022 | 30.06.2022 | 1 SAAT 38 DK. | 217 |

| NO | EĞİTİM KATEGORİSİ | EĞİTİM KONUSU | KATILACAK PERSONEL | BAŞLAMA TARİHİ | BİTİŞ TARİHİ | SÜRE (GÜN/SAAT) | KATILIM (KİŞİ SAYISI) |
|----|--|---|--|----------------|--------------|-----------------|-----------------------|
| 30 | | Türk İşaret Dili Uzaktan Eğitim Semineri 2 | Öğrenci İşleri Personeli, Kütüphane İşleri Personeli, Engelli Birimi Personeli | 25.05.2022 | 30.06.2022 | 1 SAAT 15 DK. | 226 |
| 31 | | Türk İşaret Dili Uzaktan Eğitim Semineri 3 | Öğrenci İşleri Personeli, Kütüphane İşleri Personeli, Engelli Birimi Personeli | 25.05.2022 | 30.06.2022 | 49 DK | 205 |
| 32 | | Ofis Çalışanlarında Sık Görülen Postüral Sorunlar ve Ofis Egzersizleri | Birim Personeli | | | 23 DK. | 580 |
| 33 | | İş Yerinde Stres | | | | 15 DK. | 2125 |
| 34 | | Çalışma Yönetimi | Yönetici | | | 24 DK. | 383 |
| 35 | | Stres Yönetimi | Yönetici | | | 32 DK. | 393 |
| 36 | | Çalışanların Verimliliği Açısından Motivasyonun Önemi | Yönetici | | | 27 DK. | 367 |
| 37 | Cumhurbaşkanlığı Uzaktan Eğitim Kapısı Online Eğitimleri | İş Yaşamında Erteleme Davranışı | | 25.05.2022 | 30.06.2022 | 18 DK. | 2010 |
| 38 | | Zaman Yönetimi ve Verimlilik | | | | 26 DK. | 1636 |
| 39 | | Risk Alma / Problem Çözme ve Karar Verme / Sonuç Odaklılık | Yönetici | | | 22 DK. | 319 |
| 40 | | Öz Yönetim / Durumsal Farkındalık Eğitimi / Amaca ve Hedefe Yönelik Çalışma | | | | 20 DK. | 1971 |
| 41 | | Hitabet ve Etkili | Yönetici | | | 34 DK. | 341 |

| NO | EĞİTİM KATEGORİSİ | EĞİTİM KONUSU | KATILACAK PERSONEL | BAŞLAMA TARİHİ | BİTİŞ TARİHİ | SÜRE (GÜN/SAAT) | KATILIM (KİŞİ SAYISI) |
|--|-------------------|--|--------------------|----------------|--------------|-----------------|-----------------------|
| 42 | | Sunum Eğitimi | | | | | |
| 43 | | Beden Dili ve İletişim Eğitimi | | | | 32 DK. | 1955 |
| 44 | | Protokol Kuralları | | | | 49 DK | 1499 |
| | | Mobbing (İş Yerinde Psikolojik Şiddet) | | | | 20 DK. | 1930 |
| OCAK-ARALIK DÖNEMİ TOPLAM: 44 EĞİTİM 386 SAAT 35 DAKİKA SÜREYLE 18037 PERSONELE VERİLMİŞTİR | | | | | | | |

5.4. Kültür, Sanat ve Spor Hizmetleri

III.B.1-1.18

| Birim Adı: | Personel Daire Başkanlığı | |
|---|---------------------------|--------|
| 2022 Yılı İçerisinde Düzenlenen Etkinlikler | | |
| Sıra No | Etkinlik Türü | Sayısı |
| 1 | Eğitim | 43 |
| 2 | Festival-Gösteri-Şölen | |
| 3 | Gezi | |
| 4 | Konferans | |
| 5 | Konser | |
| 6 | Panel | |
| 7 | Seminer | |
| 8 | Sergi | |
| 9 | Söyleşi | |
| 10 | Turnuva | |
| 11 | Yarışma | |
| 12 | Spor | |
| 13 | Bilgilendirme Seminerleri | |
| 14 | Kurs | |
| 15 | Diğer | |
| TOPLAM | | 43 |

5. Yönetim ve İç Kontrol Sistemi

6.1. İç Denetim Faaliyetleri

I.C.1-6.2

| DENETİM TÜRÜ | DENETİM ALANLARI |
|-------------------|---|
| Uygunluk Denetimi | Kadro Defteri, YÖKSİS, Kullandığımız Programlar Hk. |
| | |
| | |

II. AMAÇ VE HEDEFLER

A. Temel Politika ve Öncelikler

1. Stratejik Plan: Stratejik Amaç ve Hedefler

Üniversitemiz 2019-2023 Stratejik Planında Birimimizin sorumlu tutulduğu Stratejik Amaç ve Hedef bulunmamaktadır.

III. FAALİYETLERE İLİŞKİN BİLGİ VE DEĞERLENDİRMELER

A. Mali Bilgiler

1. Bütçe Uygulama Sonuçları

III.A.1-1

| Tertip | Başlangıç Ödeneği KBÖ | Toplam Ödenek Gönderme | Yıl Sonu Harcaması | Yılsonu Kalan | Toplam Ödenek Harcama Yüzdesi |
|-------------------------------------|-----------------------|------------------------|----------------------|------------------|-------------------------------|
| 98.900.9002.0-0422.0004-02-01.01 | 2.281.000,00 | 3.187.560,00 | 3.187.559,42 | 0,58 | 100% |
| 98.900.9002.0-0422.0004-02-02.01 | 436.000,00 | 534.580,00 | 534.548,03 | 31,97 | 100% |
| 98.900.9002.0-0422.0004-02-03.02 | 9.000,00 | 14.958,00 | 11.370,00 | 3.588,00 | 76% |
| 98.900.9002.0-0422.0004-02-03.03.10 | 3.000,00 | 1.737,00 | 1.408,00 | 329,00 | 81% |
| 98.900.9002.0-0422.0004-02-03.03.20 | 3.000,00 | 3.000,00 | 2.592,10 | 407,90 | 86% |
| 98.900.9002.0-0422.0004-02-03.05 | 13.000,00 | 56.340,00 | 49.955,50 | 6.384,50 | 89% |
| 98.900.9002.0-0422.0004-02-03.07 | 0,00 | 5.911,00 | 5.911,00 | 0,00 | 100% |
| 98.900.9002.0-0422.0004-02-05.01 | 28.759.000,00 | 53.923.000,00 | 53.922.983,29 | 16,71 | 100% |
| 98.900.9038.0-0422.0004-13-03.07 | 0,00 | 10.050,00 | 10.049,66 | 0,34 | 100% |
| TOPLAM | 31.504.000,00 | 57.737.136,00 | 57.726.377,00 | 10.759,00 | 100% |

B. Performans Bilgileri

1. Program, Alt Program, Faaliyet Bilgileri

1.1. Program ve Alt Program, Faaliyet Bilgileri

| PROGRAM | ALTPROGRAM | FAALİYET | ALT FAALİYET |
|--------------------------------|---|---|---|
| 98- YÖNETİM VE DESTEK PROGRAMI | 900- ÜST YÖNETİM, İDARİ VE MALİ HİZMETLER | 9002- İnsan Kaynakları Yönetimine İlişkin Faaliyetler | 2417- İnsan Kaynakları Yönetimine İlişkin Faaliyetler |

HAZIRLAYAN

Adı ve Soyadı : Esra SEZGİN
Unvanı : Bilgisayar İşletmeni
Telefonu : 7213
İmza :

E. Sezgin

IV. İÇ KONTROL GÜVENCE BEYANI

Harcama yetkilisi olarak görev ve yetkilerim çerçevesinde;

Harcama birimimizce gerçekleştirilen iş ve işlemlerin idarenin amaç ve hedeflerine, iyi malî yönetim ilkelerine, kontrol düzenlemelerine ve mevzuata uygun bir şekilde gerçekleştirildiğini, birimimize bütçe ile tahsis edilmiş kaynakların planlanmış amaçlar doğrultusunda etkili, ekonomik ve verimli bir şekilde kullanıldığını, birimimizde iç kontrol sisteminin yeterli ve makul güvenceyi sağladığını bildiririm.

Bu güvence, harcama yetkilisi olarak sahip olduğum bilgi ve değerlendirmeler, yönetim bilgi sistemleri, iç kontrol sistemi değerlendirme raporları, izleme ve değerlendirme raporları ile denetim raporlarına dayanmaktadır.¹

Bu raporda yer alan bilgilerin güvenilir, tam ve doğru olduğunu beyan ederim.²
(SAMSUN -...../01/2023)³

Ömer ÇİLCE
Personel Daire Başkanı

26.01.2023

¹ Yıl içerisinde harcama yetkilisi değişmişse “benden önceki harcama yetkilisi/yetkililerinden almış olduğum bilgiler” ibaresi de eklenir.

² Harcama yetkilisinin herhangi bir çekincesi varsa bunlar liste olarak bu beyana eklenir ve beyanın bu çekincelerle birlikte dikkate alınması gerektiği belirtilir.

³ Harcama yetkilileri tarafından imzalanan iç kontrol güvence beyanı birim faaliyet raporlarına eklenir.

V. İÇ KONTROL GÜVENCE BEYANI EK TABLOSU

| Harcama Yetkilisi Vekili | Göreve Başlama Tarihi (Gün/Ay/Yıl) | Görevden Ayrılma Tarihi (Gün/Ay/Yıl) | İmza |
|-----------------------------|--|--|---|
| Minenur SÜNTER | 26.01.2022 | 31.01.2022 | RABOGLU |
| | 15.06.2022 | 16.06.2022 | |
| Sinan YOLAYDIN | 16.03.2022 | 21.03.2022 |  |
| | 27.07.2022 | 15.08.2022 | |
| | 03.11.2022 | 07.11.2022 | |